

CONDICIONES GENERALES

A los efectos de las presentes Condiciones Generales, se entenderá como folleto aquel en el que se encuentre incluido el programa-oferta que haya dado origen al contrato de viaje combinado.

1. ORGANIZACIÓN. La organización técnica de estos viajes a "forfait" ha sido realizada por VS TRAVEL, agencia de viajes mayorista-minorista CICL 09/13 y CIF B-09 261710 con domicilio social en Avenida del Cid, 7 - 09003 Burgos.

2. INSCRIPCIONES Y REEMBOLSOS. En el acto de la inscripción y sin perjuicio del anticipo que autoriza el artículo 3 de la Ley de Viajes Combinados, deberá depositar el 40% del importe total del viaje, no considerándose plaza alguna como comprometida en firme mientras no se efectúe dicho depósito. El 60% restante deberá abonarse al menos siete días antes de la fecha de salida, considerándose en caso contrario la plaza como anulada, aplicándose, en tal supuesto, las condiciones reseñadas en el apartado anulaciones. La confirmación del viaje se producirá dentro del plazo habitual requerido para la tramitación de los servicios solicitados por el cliente, siempre y cuando no concurren circunstancias ajenas a quien las invoca, cuyas consecuencias no habrían podido evitarse pese a toda diligencia empleada por la agencia.

Los precios indicados en este folleto tienen incluidos los impuestos indirectos sobre el consumo cuando sean aplicables, que, al haber sido calculados en base a las tarifas y cambios de moneda vigentes en la de edición del presente folleto (noviembre de 2006) o sus anexos u ofertas acogidos al mismo (salvo error humano en la composición tipográfica), podrán ser revisados cuando se produzcan variaciones en el coste de los transportes, incluido el coste de carburante, o en las tasas e impuestos relativos a determinados servicios y en los tipos de cambio aplicados al viaje. Estas variaciones serán imputadas automáticamente. El consumidor, salvo en el caso de que se produzcan en los 20 días anteriores a la salida del usuario, lo que obliga a la Agencia Detallista a comunicar la variación al consumidor, quien podrá desistir del viaje, con derecho al reembolso de sus pagos. Todos los reembolsos que sean procedentes por cualquier concepto se formalizarán siempre a través de la Agencia Detallista donde se hubiere realizado la inscripción, no efectuándose devolución alguna por sus servicios no utilizados voluntariamente por el consumidor.

3. NUESTROS PRECIOS INCLUYEN. 1.- el alojamiento y/o pensión alimenticia en el régimen contratado en cada caso en los hoteles o establecimientos elegidos o en otros similares en caso de sustitución. 2.- las tasas o impuestos de los establecimientos hoteleros (salvo indicación). 3.- la asistencia técnica durante el viaje, cuando este servicio esté específicamente incluido. 4.- todos los demás servicios y complementos que se especifican concretamente en los itinerarios correspondientes. 5.- los impuestos indirectos (IVA, GIC, ISI) cuando éstos sean aplicables. 6.- todo aquello que se especifique además en el contrato. La única interpretación auténtica de los servicios comprendidos en el viaje será la que ofrezca la Agencia Organizadora, por lo que el consumidor, en el supuesto de tener alguna duda, tendrá que consultar a la misma antes del inicio del viaje con el fin de evitar reclamaciones posteriores. Como norma general regirá un criterio estricto de liberalidad, el cual conduce a la conclusión de que todo aquello que no esté específicamente detallado como comprendido en el precio del viaje no estará incluido en éste.

4. NUESTROS PRECIOS NO INCLUYEN. 1.- visados, tasas del aeropuerto y o tasas de entrada o salida, extras tales como cafés, vinos, licores, aguas minerales, regímenes alimenticios especiales, lavado y planchado de ropa, servicios de hotel opcionales, etc. 2.- las visitas y excursiones que aparezcan en los programas como recomendadas, no incluidas en el precio. Y cualquier otro servicio que no figure expresamente en el apartado "Nuestros precios incluyen".

5. NOTAS IMPORTANTES SOBRE HOTELES Y APARTAMENTOS. En el Principado de Andorra la legislación vigente no contempla la categoría de hoteles en estrellas como es el caso de nuestro territorio nacional. Por lo que la publicación que aparece dentro de este folleto siempre será aproximada. No teniendo el cliente derecho a reclamación una vez haya aceptado la reserva en cuanto a categoría de hoteles. El horario adecuado para la entrada y salida en los hoteles está en función del primer y último servicio que el usuario vaya a utilizar. Por su parte, las habitaciones podrán ser utilizadas a partir de las doce horas del día de llegada y deberán quedar libres antes de las doce horas del día de salida. En el caso de apartamentos la entrada será a partir de las dieciocho horas del día de llegada y quedar libres antes de las nueve horas del día de salida.

En el supuesto de que el usuario prevea su llegada al hotel reservado en fechas u horas distintas a las reseñadas, es necesario, para evitar problemas y malas interpretaciones, comunicar con la mayor anticipación posible tal circunstancia a la Agencia Organizadora o al hotel directamente, según el caso. Igualmente, debe consultar a la Agencia, en el momento de hacer la reserva, la posibilidad de llevar animales, pues generalmente, no son admitidos.

6. CANCELACIÓN DE VIAJES ANTES DE LA SALIDA POR FALTA DE NIEVE. El organizador, garantiza la cantidad de nieve existente debido a factores meteorológicos ajenos a su voluntad, por lo que el consumidor podrá libremente desistir de los servicios contratados, teniendo derecho a la devolución de las cantidades que hubiese abonado, pero deberá indemnizar al organizador o detallista de los gastos de gestión y anulación previstos en la cláusula 10.

7. EQUIPAJE. El equipaje del usuario no es objeto del contrato de transporte terrestre, entendiéndose a todos los efectos que aquel lo conserva consigo cualquiera que sea la parte del vehículo en que vaya colocado y que se transporta por cuenta y riesgo del viajero sin que la Agencia Organizadora venga obligada a responder de la pérdida o daños que el mismo pudiera sufrir durante el viaje por cualquier causa. En el supuesto de sufrir algún daño o extravío se recomienda presentar, en el acto, la oportuna reclamación a la Compañía de Transportes.

Importante: avisar a los clientes que viajen en salidas de autobuses vayan con el equipaje imprescindible, ya que los autocares tienen limitado el espacio debido a lo voluminoso de aquel. Por lo tanto, para evitar perjuicios derivados del exceso de equipaje, será obligatorio que por persona sólo lleven un par de tablas, una bolsa con las botas y una bolsa o maleta de viaje. En caso de avería en cualquiera de los transportes utilizados por

el mayorista se considera fuerza mayor con lo que el cliente no tendrá derecho a ninguna indemnización. Siendo el mayorista el responsable de poner las medidas necesarias para subsanar dicho problema en el tiempo y condiciones que le sean posibles.

8. CONDICIONES ESPECIALES PARA NIÑOS. Dada la diversidad del tratamiento aplicable a los niños, consultar condiciones especiales de cada establecimiento.

9. RECLAMACIONES. El consumidor, en caso de encontrar cualquier anomalía con respecto a los servicios contratados, estará obligado a comunicarlo a la persona responsable en destino, así como adjuntar un justificante que pruebe dicha anomalía o daño. La reclamación deberá comunicarse a VS TRAVEL en un plazo máximo de diez días, no atendiendo ninguna reclamación transcurrido dicho plazo.

10. ANULACIONES Y CESIONES. En todo momento el usuario consumidor puede desistir de los servicios solicitados o contratados, teniendo derecho a la devolución de las cantidades que hubiera abonado, tanto si se trata del precio total como del depósito previsto anteriormente, pero deberá indemnizar a la agencia por los conceptos que a continuación se indican: a) En el caso de servicios sueltos: la totalidad de los gastos de gestión, más los gastos de anulación, si se hubieran producido estos últimos. b) En el caso de viajes combinados de esquí sometidos a condiciones especiales de contratación:

1.- Los gastos de gestión y los de anulación para todas las estaciones nacionales e internacionales serán: -El 5% con más de 30 días. -El 25% entre 20 y 30 días. -El 50% entre 10 y 20 días. -El 75%, entre 5 y 10 días. -El 100 %, con menos de 5 días.

Por las especiales características del producto de esquí los gastos de cancelación anteriormente citados, pueden verse incrementados por los prestatarios de los servicios, por lo que deberán siempre consultarse en cada caso. La realización y confirmación de la reserva, implicará la aceptación de los mismos. Por ello nuestra Mayorista VS TRAVEL ofrecerá un seguro de esquí, anulación y falta de nieve, para cubrir las adversidades del cliente. Además de los gastos indicados anteriormente, las modificaciones, por parte de los clientes, de los servicios confirmados, supondrán los siguientes gastos de gestión:

10€, 1ª modificación, 6€ siguientes modificaciones. Por esto es aconsejable que, en el momento de hacer la reserva, el cliente contrate todos los servicios extras que desee, tales como forfait, seguro, alquiler de material...

La posible escasez o falta de nieve no eximirá al usuario del abono de los gastos de anulación sobre el alojamiento y el transporte.

En caso de que alguno de los servicios contratados y anulados estuviera sometido a condiciones económicas especiales de contratación tales como tarifas especiales de avión, tren o plazas de autocar, se deberán abonar íntegramente una vez emitidos los billetes, y en general 15 días antes de la fecha de salida. El consumidor del Viaje Combinado podrá ceder su reserva a una tercera persona siempre que lo comunique con 15 días de antelación a la fecha del inicio del viaje. El cesionario tendrá que reunir los mismos requisitos que tenía el cedente, exigidos con carácter general para el Viaje Combinado, y ambos responderán solidariamente ante la Agencia de Viajes del pago del precio del viaje y de los gastos adicionales de la cesión. Aun así, toda cesión quedará sujeta a la aceptación previa de todos los prestatarios, y en caso de no poder realizarse, el cedente deberá responder de los gastos de anulación ocasionados.

11. ALTERACIONES. La Agencia se compromete a facilitar a sus clientes la totalidad de los servicios contratados a través del programa/folleto contenidos en sus folletos, con las condiciones y características estipuladas. Quedará eximida de esta obligación cuando concurren causas de fuerza mayor, es decir, circunstancias ajenas a quien las invoca, anormales e imprevisibles, cuyas consecuencias no habrían podido evitarse pese a toda la diligencia empleada; o bien causas suficientes, que engloban aquellos supuestos en los que la Agencia, a pesar de actuar con la previsión y diligencia debidas, no pueda facilitar los servicios contratados por razones que no le sean imputables; igualmente cuando las faltas sean imputables a un tercero ajeno al suministro de las prestaciones previstas en el contrato y tengan un carácter imprevisible o insuperable, entendidas todas ellas según la legislación vigente.

De acuerdo a lo previsto en el artículo 10 de la ley 21/1995 de 6 de julio, si se produce la imposibilidad de prestar algún servicio por parte de la Agencia después de perfeccionado el contrato, y antes de la salida del viaje, el consumidor podrá optar bien por la rescisión del contrato en el cual se precisen las modificaciones introducidas y su repercusión en el precio, debiendo comunicar su decisión a la Agencia en el plazo de 3 días, siendo causa eximente de responsabilidad y no pudiendo solicitar indemnización por incumplimiento de contrato cuando el usuario haya aceptado la modificación del contrato mencionado anteriormente.

Si por cualquier motivo que no sea imputable al consumidor, ni tenga su justificación en causas suficientes o de fuerza mayor, la agencia cancela el viaje combinado después de formalizado el contrato y antes de la fecha de salida, el consumidor tendrá derecho a otro viaje combinado de calidad equivalente o superior, o bien al reembolso del total abonado, en los términos establecidos en el párrafo anterior, debiendo comunicar su decisión a la Agencia en el plazo de 3 días. No se podrá pedir indemnización por incumplimiento de contrato cuando la cancelación del mismo se produzca por causas suficientes o de fuerza mayor. Si no se suministran servicios previstos que supongan más del 50% del precio del viaje, sin que concurren causas suficientes o de fuerza mayor, la Agencia adoptará otras soluciones adecuadas para la continuación del viaje combinado, sin suplemento alguno de precio para el consumidor y, en su caso, abonará a este último el importe de la diferencia entre las prestaciones previstas y las suministradas. Si tales soluciones fueran inviables o si el consumidor no las aceptara por razones objetivamente válidas, la Agencia le proporcionará en todo caso el regreso hasta el punto de origen a través de un medio de transporte equivalente, devolviéndole las cantidades que proporcionalmente le correspondan. En estas situaciones, el consumidor podrá exigir indemnización por incumplimiento de contrato a la Agencia, no procediendo esta cuando hayan concurrido causas suficientes o de fuerza mayor. Si el consumidor continúa el viaje con las soluciones dadas por el organizador, se considerará que acepta tácitamente dichas propuestas. Cualquier imposibilidad de prestación de los servicios o alteración

de los elementos de los mismos (incluido el precio) puesta de manifiesto por la Agencia al usuario antes del perfeccionamiento del contrato, no podrá justificar una solicitud de indemnización a la Agencia por parte del consumidor por incumplimiento del contrato, puesto que este aún no se ha perfeccionado, enmarcándose dicha modificación del programa/folleto dentro del natural proceso de negociación del contrato. El servicio de traslado del aeropuerto, puerto o estación al hotel u otro lugar previsto en el viaje se encuentra contratado, como norma general, hasta una hora después de la llegada oficial prevista del usuario a los mismos. Por ello, si la citada llegada del usuario se produce después de este plazo, aunque sea por causas de fuerza mayor, el servicio de traslado no podrá ser prestado.

La Agencia Organizadora podrá anular la salida del viaje cuando el número de personas inscritas sea inferior al número exigido en autocar (25 personas), debiendo notificar la anulación con más de siete días de antelación a la salida. Excepto puentes y salidas especiales (con 3 días).

12. RESPONSABILIDAD. La Agencia de Viajes Organizadora y la Vendedora final del Viaje Combinado responderá, en proporción a las obligaciones que les correspondan por su ámbito de gestión del Viaje Combinado, de la buena ejecución de las obligaciones derivadas del contrato con el consumidor, con independencia de que las susodichas obligaciones deban ser ejecutadas por ellas u otros prestadores o proveedores de servicios, sin perjuicio del derecho de la Agencia Organizadora de emprender acciones contra los mismos, y siempre dentro de los límites establecidos en estas Condiciones Generales y en la legislación aplicable. Cuando el consumidor aprecie in situ no ejecución o mala ejecución de los servicios contratados integrantes del viaje, deberá notificarlo inmediatamente al prestador de los mismos, y en el plazo de 48 horas hábiles a la Agencia Organizadora, a fin de que esta tome las medidas pertinentes. La no realización de la comunicación a la Agencia Organizadora supondrá que sea el consumidor quien deba probar el incumplimiento de la ejecución del contrato ante la Organizadora o la dirección general de Turismo y/o el Tribunal pertinentes, puesto que fuera de este plazo a la Agencia Organizadora le sería imposible la comprobación de la veracidad de lo alegado, así como el logro de una solución satisfactoria para todas las partes implicadas.

En el caso de que el consumidor considere que las soluciones arbitradas por la Agencia Organizadora no hayan sido satisfactorias, podrá interponer reclamación en el plazo de un mes a contar desde la fecha de regreso del viaje ante la citada Agencia Organizadora, que será presentada a través de la Agencia Detallista que vendió el viaje y en la que se acreditará la puesta de manifiesto del presunto incumplimiento en las 48 horas hábiles siguientes a su ocurrencia. No obstante, la interposición de cualquier reclamación derivada del contrato de Viaje Combinado no exime del pago de viaje en ningún caso.

En cuanto al límite del resarcimiento por daños corporales que resulten del incumplimiento o de la mala ejecución de las prestaciones incluidas en el Viaje Combinado, se estará a lo dispuesto en los Convenios Internacionales sobre la materia. Por lo que se refiere a los daños que no sean corporales la indemnización nunca podrá ser superior al precio total del viaje inicialmente contratado. En ningún caso la Agencia se responsabiliza de los gastos de alojamiento, manutención, transportes y otros que se originen a consecuencia de retrasos en salidas o regresos de medios de transporte por causas meteorológicas, técnicas, huelgas u otras de fuerza mayor. Cuando el viaje se efectúe en autocares propios o alquilados por la Agencia Organizadora, en caso de accidente, cualquiera que sea el país donde se produzca, el consumidor se somete expresamente a la legislación en materia de accidentes por carretera de la nación en que se halle matriculado el vehículo, pudiendo acogerse, en lo que a daños personales se refiere, al seguro del mismo de acuerdo con el correspondiente cuadro de indemnizaciones previstas al efecto, y en virtud del cual dichas indemnizaciones serían pagadas a los interesados, beneficiarios o sus representantes legales en el país de matrícula del vehículo y precisamente en la moneda de curso legal del mismo.

13. IMPORTANTE. Las salidas del Puente de la Constitución, Navidad, Reyes, Carnaval, Semana Santa, Fines de Semana y Bus Semanal llevarán un tratamiento especial, debido a que no cumplen las entradas y salidas impuestas por las estaciones de ski (D-V, D-D), editándose en folleto específico para ellas que no tendrá ninguna relación, tanto en precios como en comisiones, con folleto general. Aplicándose para éste las comisiones de oferta, siempre en una serie de hoteles elegidos.

14. TRANSPORTE. VS TRAVEL se reserva el derecho, de acuerdo con la legislación vigente, de alterar el orden de recorrido final del viaje; modificar la hora de salida; utilizar taxis, microbuses y otros autobuses para reunir a todos los pasajeros en un punto común de la ruta, sin que el cliente tenga derecho a reclamación alguna. Solamente a la recuperación de las cantidades abonadas si no estuviera de acuerdo con las alteraciones no haciendo uso de los citados servicios. Los traslados a pistas tanto de subida como de bajada estarán supeditadas, siempre, al horario que marque el guía. En caso del incumplimiento por parte del cliente no dará el derecho a ningún tipo de reclamación.

15. CIERRE ESTACIÓN. VS TRAVEL no responderá de la ejecución defectuosa de los servicios objeto del presente contrato, cuando los defectos observados sean imputables al propio consumidor; o bien, sean imputables a un tercero ajeno a la relación contractual; o bien, sean consecuencia de causa de fuerza mayor inevitable, incluso por cierre de la estación de esquí debido a causas meteorológicas ajenas a la mayorista y/o minorista. En tales supuestos, la responsabilidad de VS TRAVEL se limitará a prestar la debida y necesaria asistencia al consumidor en dificultades.

16. PRECIOS EN CONDICIÓN DE GRUPO. Las ofertas que así lo especifiquen tendrán un tratamiento especial por lo que los desayunos y cenas se harán a la hora y en el lugar que determine la organización del hotel.



nievePLUS.com

ESQUÍ 2006/2007

Producto On-Line: www.nieveplus.com

Nuevo Portal Especializado en Nieve

PIENSA EN BLANCO

nievePLUS.com

Información general internet: www.nieveplus.com

email: info@nieveplus.com

elige »

4 en 1



Disfruta
sin
Riesgos

Seguro
Ski Plus®



Algunas de las 26 coberturas de Ski Plus®

Rescate en pistas (incluido rescate en Helicóptero)	Ilimitado
Búsqueda y rescate en montaña	15.000 €
Gastos médicos por enfermedad o accidente, hasta	15.000 €
Gastos de Anulación de viaje (ver causas garantizadas)	1.500 €
Repatriación o traslado por enfermedad o accidente	Ilimitado
Reembolso de forfait y/o clases contratadas (30 €/día)	300 €
Pérdida de equipaje facturado	500 €
Alquiler de equipo de esquí por demora del equipaje facturado	100 €
Demora en la salida del viaje (superior a 6 horas)	150 €
Extensión del viaje por exceso de nieve	150 €
Overbooking o cambio de servicios	150 €
Responsabilidad Civil y defensa jurídica	125.000 €

Precios de Ski Plus® por persona 06/07

Duración	España	Andorra/Europa	Mundo
1 día	7,00 €	11,00 €	59,00 €
2-3 días	14,00 €	20,00 €	
4-6 días	21,00 €	35,00 €	
7-10 días	25,00 €	31,00 €	

» **Ski Plus® ANUAL** por sólo **59 €**
Todos tus viajes del año con rehabilitación 69 € (límite de 1.000 €)



Con la garantía de: **Más Información: 902 24 02 03**

¡ Reserva ya tu Viaje !

Ski Plus® cubre los
Gastos de Anulación
por falta de Nieve*

NOVEDAD



C/ Irún, 7 - 28008 Madrid · www.intermundial.es · 902 24 02 03 / 91 542 02 09

SEGURO de SKI



nº de póliza: 01-9436078

Resumen de coberturas del Seguro de Ski especial VS TRAVEL

Rescate en pistas	Ilimitado
Gastos médicos por enfermedad o accidente, hasta	3.500 €
Repatriación o traslado por enfermedad, accidente o fallecimiento	Ilimitado
Envío de un familiar por hospitalización del Asegurado:	
Gastos de desplazamiento	Ilimitado
Gastos de estancia (75 €/día)	750 €
Prolongación de estancia en el hotel por enfermedad o accidente (75 €/día)	750 €
Reembolso de forfait y/o clases contratadas por repatriación	250 €
Pérdida de equipaje facturado	500 €
Demora del equipaje facturado	100 €
Demora en la salida del medio de transporte (25 € cada 6 horas)	150 €
Regreso anticipado por fallecimiento o enfermedad grave de un familiar	Ilimitado
Responsabilidad Civil del esquiador, profesor o guía	30.000 €

Precios de Ski VS TRAVEL por persona 06/07

Duración	España	Andorra	Europa
1 día	4,50 €	7,00 €	8,00 €
2-3 días	8,00 €	12,00 €	15,00 €
4-6 días	12,00 €	19,95 €	19,50 €
7-10 días	16,00 €	25,90 €	22,50 €

Ski ANUAL VS TRAVEL por sólo **55 €**
Todos tus viajes del año* * sólo europa



Con la garantía de: **Más Información: 902 24 02 03**



C/ Irún, 7 - 28008 Madrid · www.intermundial.es · 902 24 02 03 / 91 542 02 09

Esta información no tiene validez contractual. Todas las coberturas están sometidas a las condiciones generales y particulares de la póliza, que están a disposición del cliente en la Agencia de Viajes e Intermundial, J-1541. Toda reclamación se hará directamente a: ARAG, C/ Roger de Flor 16 - 08018 Barcelona. Tlf. de Asistencia 24hrs 93 300 10 50.

Sumario

		FORMIGAL / PANTICOSA	4
		CERLER	10
		CANDANCHÚ	12
		ASTÚN	18

	BAQUEIRA / BERET	20
	SIERRA NEVADA	30
	ANDORRA	36
	PIRINEO FRANCÉS	62



nievePLUS.com

Temporada 2006/2007

ANDORRA GRAND VALIRA

99 euros

SEMANA-SKI

(Domingo-Viernes)

5 noches Hotel 3* en MP

INCREIBLE PERO CIERTO

Nº1

LIDERES EN SKI

15 AÑOS NOS AVALAN

LAS MEJORES CONDICIONES DEL MERCADO

- Ahorra con tu reserva hasta un 25% de dto para tu acompañante.
- Llévate con tu reserva el seguro de accidente gratis.
- Los niños acompañados por adultos, dtos. hasta un 100%, 50%, 25%. (sólo hotel)
- Oficina de Atención al Cliente 24H. en todas las estaciones.
- Guarderías y Jardines de Nieve (para niños).
- Las Mejores Escuelas de Cursos de Ski.
- Confirmación On-Line en todas las estaciones.
- Busca nuestro **2x1** acompañante gratis.
- Paga tu viaje en 3-6-9 meses sin intereses.

ESPECIALISTAS EN GRUPOS Y COLECTIVOS

TODA LA NIEVE EN UN SÓLO CLICK

Información de pistas, estaciones, hoteles, apartamentos y alojamientos de las mejores estaciones de esquí



Producto On-Line: www.nieveplus.com

Nuevo Portal Especializado en Nieve

902 43 20 20

info@nieveplus.com





SITUACIÓN:
Se encuentra situado en el centro del Pirineo Aragonés, al norte de la provincia de Huesca y en pleno Valle de Tena con una cota máxima de 2200 m y una mínima de 1510 m.

ACCESOS:
Gran parte del recorrido desde Madrid, Barcelona, Bilbao, San Sebastián se realiza por autopista o autovía; las carreteras del Valle aseguran un cómodo acceso a Formigal. El acceso a pistas se puede realizar cómodamente por 4 carreteras.

SERVICIOS DE LA ESTACIÓN:
Escuelas de esquí, restaurantes, bares, terraza solarium, alquiler y reparación de material de esquí, guardería, parking, autoservicios. Todos estos servicios están repartidos por 6 zonas: Zona Sextas, Cantal, Izas, Sarriós, Anayet, Portalet. Forfait de debutantes válidos exclusivamente para las zonas de Sextas, Anayet y Portalet. Se compran directamente en las taquillas de la estación. Entre las múltiples actividades que se pueden realizar en las pistas de Formigal destacar: A partir del 10/01/07, los miércoles, sábados y vísperas de festivos, si las condiciones meteorológicas lo permiten se puede disfrutar del esquí nocturno en pista iluminada "El Furco". Acompañando la velada con deliciosa cena en el restaurante Selva Café o disfrutar de su chocolatería (Edif. Sextas.)

La estación de 105,5 km esquiables sitúa a Formigal entre las primeras estaciones españolas. Cuenta con 11 telesillas. 9 telesquíes, 2 tapices y un total de 370 cañones de nieve artificial, innivando una cuarta parte de la estación.

SERVICIOS EN LA URBANIZACIÓN DE FORMIGAL:
Escuelas de esquí, restaurantes de todo tipo, pubs, discotecas, cafeterías y bares de tapeo, boutiques, supermercados, alquiler de esquís, farmacia, taller mecánico, guardería infantil, bus urbano gratuito a pistas y hoteles y aptos. De diversas categorías.

NOVEDADES:

- 10 pistas nuevas.
- 1 Free Rider con dos nuevas pistas
- 1 Bordercross
- 17,9 km más esquiables
- 101 km esquiables + 4,5 km de itinerarios fuera de pista
- 3 nuevos remontes (2 de 6 plazas y uno de 8 plazas único en España)
- Instalación de 84 nuevos cañones de nieve artificial
- Nuevos restaurantes, pizzerías y chocolaterías.
- Nuevo aparcamiento zona Sextas (1600 plazas)
- Nuevo hotel 4* "Aragon Hills" cadena IBB

TARIFAS REMONTES ARAMON FORMIGAL

Días	Adultos	Niños
2	68,00	54,00
3	98,00	78,00
4	116,00	93,00
5	140,00	112,00
6	163,00	130,00
7	184,00	147,00

PROMOCIÓN ESPECIAL

Precios de 5 días consecutivos (lunes a viernes) en Temporada Baja y Promoción

Adultos	Niños
108,00	87,00

TARIFAS CURSOS semana 5 días (15 horas)

Modalidad	Promoción	Baja	Media	Alta / Fin Año
Skí alpino				
Adultos	70,00	79,00	83,00	90,00
Niños	67,00	74,00	78,00	85,00
Snowboard				
Adultos/Niños	90,00	90,00	90,00	90,00



Forfait FAMILIAR
Las familias de mínimo 3 miembros, con uno o más hijos menores de 18 años, descuento 10% en forfait de 5 días. Se deberá presentar el Libro de Familia



Definición de los productos: VALLE DE TENA: Formigal y Panticosa

Semana 5 noches: estancias en los alojamientos de domingo a viernes. Precio por persona. Excepto apartamento (precio por apartamento). En cuanto a remontes en Temp. Baja y Promoción aplicar oferta especial de 5 días consecutivos de lunes a viernes. En el resto de temporadas aplicar precios de 5 días de ski.

Semana 6 noches: estancias en los alojamientos de domingo a sábado. Precio por persona. Excepto apartamento (precio por apartamento). En cuanto a remontes en Temp. Baja y Promoción aplicar oferta especial de 5 días consecutivos de lunes a viernes. En el resto de temporadas aplicar precios de 5 ó 6 días de ski.

Semana 7 noches: en los alojamientos de domingo a domingo. Precio por persona. Excepto apartamento (precio por apartamento). En cuanto a remontes aplicar precios de 6 ó 7 días de ski.

Flexiesquí: estancias de 2 ó más noches, cualquier día de la semana. Precio por persona y noche. Excepto aptos. (precio por apto.). en cuanto a remontes aplicar precios de 2 ó 3 días.

OFERTA: Todos los niños menores de 12 años y que contraten 5 ó 6 días de esquí, disfrutaran de un día gratis en el Parque Faunístico de Pirineos "LACUNIACHA".

CALENDARIO DE TEMPORADAS Semana 5, 6 y 7 días FORMIGAL y PANTICOSA

T.PROMOCIÓN	T.BAJA	T.MEDIA	T.ALTA	T. Fin de Año
10-23/12	21-27/01	28/01-17/02	03-09/12	31/12-06/01
7-20/01	11-17/03	25/02-10/03	24-30/12	
18-31/03		01-07/04	18-24/02	
8-21/04				

OBSERVACIONES:

Fianza: el cliente deberá depositar al retirar el forfait 3€ en concepto de fianza, que le serán reintegrados cuando devuelva la tarjeta Formigal en cualquier taquilla o punto de información de la estación.

Remontes: la tarifa de remontes va de 2 a 7 días no consecutivos, con independencia de la fecha de comienzo.

Cursos: 15h (lunes-viernes; horario 10-13h), grupos entre ocho y diez personas. Cursos niños a partir de 4 años. Niños hasta 11 años. (12 años=adulto)

Niños: niños hasta 5 años forfait gratuito. Solicitar bono en taquilla y la estación se reserva el derecho de solicitar documento acreditativo para los infantiles y mayores 65 años.

Forfait infantil de 6 a 11 años. Los menores de 110 cm que usen casco obtendrán el forfait gratuito. Todos los infantiles deberán ir acompañados de un adulto para hacer uso de los remontes.

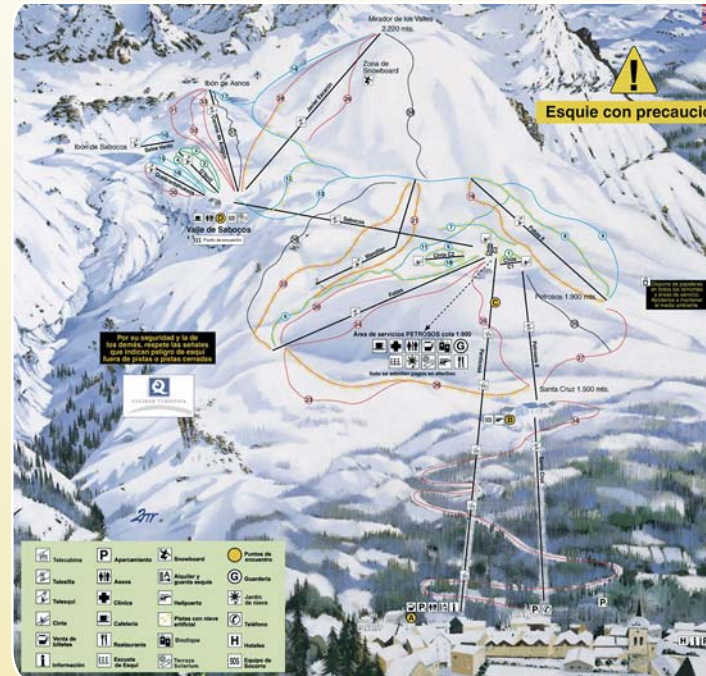

TARIFAS REMONTES ARAMON PANTICOSA

Días	Adultos	Niños
2	51,00	41,00
3	75,00	57,00
4	96,00	74,00
5	115,00	90,00
6	135,00	105,00
7	154,00	119,00

OFERTA

Precios de 5 días consecutivos (lunes a viernes) en Temporada Media, Baja y Promoción

Adultos	Niños
83,00	52,50

TARIFAS CURSOS

Skí alpino	Promoción 14h.	Baja 14h.	Media 15h.	Alta / Fin Año 15h.
Adultos	71,00	71,00	83,00	91,00
Niños	69,00	69,00	80,00	84,00



SITUACIÓN:

Panticosa está enclavada en el Valle de Tena en el centro del Pirineo Aragonés con una cota máxima de 2220 m.

ACCESOS:

Accesos al Valle; gran parte del recorrido desde Madrid, Barcelona, Bilbao, San Sebastián se realiza por autopista o autovía y las carreteras del Valle aseguran un cómodo acceso a pistas.

La gran capacidad de los parking y su moderna telecabina de 8 plazas, aseguran el llegar a la zona de ski con la mayor comodidad.

4 parking en la base del telecabina 1000 plazas

SERVICIOS DE LA ESTACIÓN:

A pie de pistas de Aramon Panticosa se encuentra el pueblo que da nombre a la estación. Dispone de todo tipo de alojamiento de diferentes categorías, escuelas de ski, cafetería, solarium, restaurante auto-servicio, minitienda, consigna, información, clínica, puestos de primeros auxilios, equipos de socorro y helipuerto, guardería y pubs, bares y discotecas y servicio gratuito de transporte a pistas mediante trencito.

Panticosa Los Lagos con 34 km esquiables cuenta con 1 Telecabina (8 plazas), 3 Telesillas cuatriplaza, 3 telesillas biplaza, 5 telesquíes, 3 cintas.

El sistema de nieve artificial está compuesto por 110 cañones que aseguran 12 km de innivación, 5 máquinas pisanieves, 5 motos de nieve y 1 máquina retroexcavadora.

NOVEDADES:

- Incremento de las plazas de aparcamiento en la nueva carretera de circunvalación a la estación.
- Celebración en el mes de enero de una prueba puntuable para el campeonato de España de Snow

Temporadas FLEXIESQUI: FORMIGAL y PANTICOSA

T.BAJA	T.MEDIA	T.ALTA	T. Fin de Año
10-21/12	01-04/12	05-09/12	25/12-06/01
07-11/01	22-23/12	24/12	
14-18/01	12-13/01	02-03/02	
21-25/01	19-20/01	09-10/02	
11-15/03	26/01-01/02	16-24/02	
19-22/03	04-08/02	02-03/03	
25-29/03	11-15/02	09-10/03	
09-21/04	25/02-01/03	16-18/03	
	04-08/03	04-08/04	
	23-24/03		
	30/03-03/04		

Este calendario es válido para los hoteles y cursos.



- 5 días consecutivos
- Familias con más de un hijo de entre 6 a 18 años
- T. Media, Baja y Promoción
- El cliente depositará una fianza de 3€

Adulto: 66,00€ ; Niño: 50,00€



Hotel Aramón Formigal****



Urbanización Formigal. Tel. 974 49 00 30



· Completamente renovado en 1999. Dispone de 108 habitaciones con teléfono y tv (vía satélite), albornoz, productos de acogida, calefacción central, secador, minibar, algunas con terraza. Nueva conexión a Internet wireless.
El hotel cuenta con: jacuzzi, baño turco, masajista, piscina climatizada, garaje, parking, ascensores, sauna, gimnasio, cafetería, restaurante, lavandería, guarda-esquis, servicio gratuito de transporte de la urbanización al parking de Anayet. No se admiten perros. Desayuno Buffet. Precios por persona*

ESCAPADA FIN DE SEMANA CON REMONTES INCLUIDOS
Estancias de 2 noches en un AD + un MP + forfait para 2 días. Precio por persona
Entrada el viernes y salida el domingo

	BAJA	MEDIA	ALTA	
ADULTO	203,00	229,00	257,00	Oferta no acumulable a otras.
NIÑO	106,00	120,00	136,00	

OBSERVACIONES:
· Spto indiv: 22,00€ pax/noche.
· Dto. 3ª pax: Adultos 20%; Niños (menores de 12 años): T. Alta y Fin de Año: 20% / resto fechas: 50%.
· Spto. habitación con salón: 25,00€ hab/noche.
· Spt. habitación con terraza: 19,00€ hab/noche.
· Suite Junior especial, max. 3 pax. 130€ pax/noche.
· Cena especial fin de año, obligatoria reserva previa, pago directo.
· Spto. por persona en MP: 118,00€ en AD 143,00€
· Precio comida o cenas sueltas: 23€/servicio
· Los paquetes de semana de 5 y 7 noches, se aplicarán siempre y cuando se entre en domingo.

Hotel Saliecho****

Urbanización Formigal. Tel. 974 49 22 20



· Inaugurado en verano 2002. Dispone de 91 hab. con teléfono, tv vía satélite, fax, módem y acceso a internet para clientes, secador, albornoz, productos de acogida, minibar y caja fuerte individual. Cuenta con habitaciones junior suite, familiares, y exclusivas en la planta VIP.

El hotel dispone de bar-cafetería, desayuno buffet con cocina en vivo, restaurante, salas de convenciones, jardín, terraza-solarium, piscina climatizada y de agua helada, hamacas calientes, masajista, servicio de lavandería, guardaesquis, gimnasio, garaje y parking público

No se admiten animales y tiene servicio de transporte a pistas gratuito.

Precios por persona*

OBSERVACIONES:
· Spto. doble uso ind.: T. Promoción 33€, Baja 36€, Media 41€, Alta 49€ y Fin Año 55€.
· Dto. niños de 2 a 12 años en cama supletoria con 2 adultos: T. Promoción: 50% y restos temporadas: 20%.
· Spto. hab. junior suite: 45€; · Spto. hab. con terraza: 8,50€
· Spto. hab. familiar: 19€; · Spto. hab. comunicada: 12,50€
· Spto. hab. vistas al valle: 12,50€; · Spto. hab. con vistas y terraza: 15,50€
· Spto. hab. VIP: 26€;
· Todos los suplementos son habitación / noche.
· Cena Fin de Año obligatoria para MP, pago directo en el hotel: 104€ adultos / 52€ niños.
· Cena nochebuena obligatoria en MP, pago directo en el hotel: 52€ adultos / 26€ niños.

Hotel & Spa Aragón Hills ****

C/ San Sebastian 5. Urbanización Formigal. Tel. 974 49 02 92



Hotel inaugurado en el 2006. Cuenta con 157 habitaciones (8 comunicadas, 23 duplex con jacuzzi, 4 con acceso para minusválidos), teléfono, TV, secador de pelo, caja fuerte, minibar, conexión a internet gratis, bar-cafetería con terraza, restaurante buffet, sala de reuniones y spa con tratamientos.

Dispone de servicio de lavandería, room-service, parking.

No admite perros

OBSERVACIONES:
· Spto. Indiv: 35€
· Spto. Hab. con terraza: 9€
· Spto. Hab. familiar: 20€
· Dto. 3ª pax: 20%
· Dto. niños: 50%
· Cena Fin de Año (obligatoria): 134€
· Estancia mínima en Navidad: 5 noches

Hotel Villa de Sallent****

Urbanización Formigal. Tel. 974 49 02 23

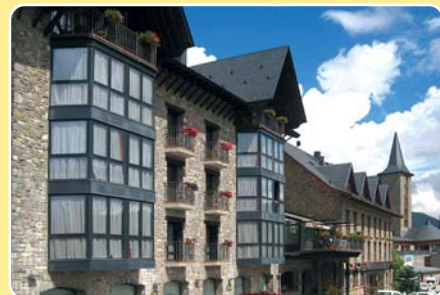

· 41 habitaciones con teléfono en habitación y baño, hilo musical, caja fuerte individual sin cargo, televisión, canal digital y video, conexión a internet, sistema wi-fi, secador de pelo, productos de acogida y albornoz.

El hotel cuenta con los siguientes servicios: garaje, parking, ascensor, bar-cafetería, piscina climatizada, gimnasio, sauna, masaje, acceso minusválidos, lavandería, guarda-esquis, baño turco. No se admiten perros.

Servicio gratuito de transporte del hotel a Sextas y posibilidad de utilización de vestuarios e día de salida. Inaugurado en el año 2001

Precios por persona*

OBSERVACIONES:
· Green-Fee de Golf gratuito para clientes en Golf Guara, a 55 minutos de Formigal, bajo reserva.
· Spto. hab. doble uso indiv: 30,00€ noche/hab.
· Dto. 3ª pax - compartiendo hab. con 2 adultos en cama supletoria: Adultos:20%; Niños (menores de 12 años): T. Alta y Fin de Año: 20%; Resto de fechas: 50%. Pago directo en el hotel.
· Cena Fin de Año obligatoria en MP: (pago directo en el hotel).
· Cena especial de Nochebuena incluida en la Media Pensión.

Hotel Villa de Sallent***

Urbanización Formigal. Tel. 974 49 02 23



· Dispone de 41 habitaciones con teléfono, televisión (canal digital), video, conexión a internet, sistema wi-fi, albornoz, productos de acogida, secador de pelo y caja fuerte individual.

El hotel cuenta con los siguientes servicios: garaje, parking, ascensor, bar-cafetería, piscina climatizada, gimnasio, sauna, masaje, baño turco, acceso minusválidos, lavandería, guardaesquis. Posibilidad de utilización de vestuarios el día de salida.

No se admiten perros. Servicio gratuito de transporte del hotel a Sextas.
· Los servicios y el restaurante son comunes al hotel de cuatro estrellas.

Precios por persona*

OBSERVACIONES:
· Green-Fee de Golf gratuito para clientes en Golf Guara, a 55 minutos de Formigal, bajo reserva.
· Spto. hab. doble uso indiv: 24,00€ noche/hab.
· Cena Fin de Año obligatoria en MP: (pago directo en el hotel).
· Cena especial de Nochebuena incluida en la Media Pensión.
· Desayuno con buffet libre.
· Spto. habitación vistas al valle 6,00€/hab/noche.

Hotel Nievesol***

Urbanización Formigal. Tel. 974 49 01 12



· Cuenta con 153 habitaciones, algunas con salón/suite. Todas disponen de teléfono y televisión en las habitaciones (canal digital, video) y caja fuerte individual, garaje, parking exterior, ascensor, acceso minusválidos, admite tarjetas de crédito, cambio de moneda, calefacción, bar-cafetería, discoteca, salón de juegos, salón TV, restaurante, programa de animación, no admite perros, guarda-esquis, alquiler de esquís.

Precio por persona*

OBSERVACIONES
· Spto. individual:
T. Promoción 20€; T. Baja 22€;
T. Media 28€; T. Alta 32€;
T. Fin de Año 34€
· Cena Fin de Año Obligatoria en MP.
· Pago suplemento directo en el hotel: 72€ adulto; 36€ niños.
· Dto. niños de 2 a 12 años: 50% compartiendo hab. con 2 adultos.
· Dto. 3ª pax: 25%
· Cuna gratis.
· Animación infantil por las tardes.

Hotel Tirol**

Urbanización Formigal. Tel. 974 49 03 77



· Hotel típico de montaña de ambiente familiar, 20 habitaciones algunas comunicadas y algunas con terraza, exteriores con baño completo, teléfono, tv con canal+ y de video.

El Hotel cuenta con los siguientes servicios: Servicio de Internet a clientes, bar, cafetería, salón de televisión y video, sala de juegos, terraza, guardaesquis.

No admite perros.

Aparcamiento privado y garaje bajo petición.

Precio por persona*

OBSERVACIONES
· Suplemento individual:
T. Promoción, Baja y Media: 15,00€
T. Alta. Fin de Año: 25,00€
· Descuento niños:
T. Promoción, Baja y Media: 50%
T. Alta. Fin de Año: 30%
· Dto. 3ª persona 25%.
· Los paquetes de semana se aplicarán siempre que entre en domingo.

Hotel Ciudad de Sabiñánigo***

C/ Serrablo 45 - Sabiñánigo. Tel. 974 48 38 38



Situado en el centro de Sabiñánigo, a 20 minutos de las pistas de esquí de Formigal, Panticosa, Candanchú y Astún.

Cuenta con 33 habitaciones dobles, 4 triples, 5 junior suites y 8 individuales. Dispone de restaurante, cafetería, pub, y conexión a internet en todas las habitaciones.

Precio por persona*

OBSERVACIONES
· Dto. 3ª pax: 20%
· Suplemento single: T. Alta: 25€; T. Media: 20€; . Baja: 17,50€

CALENDARIO TEMPORADAS

TEMP. ALTA 05-09/04	TEMP. MEDIA 05-10/12 26/12-07/01 16-20/02 16-18/03 23-25/03
TEMP. BAJA RESTO	30/03-01/04 13-15/04 20-22/04

Hotel TRH Sabiñánigo***

Ctra N330 Circunvalación Sabiñánigo Francia. Tel. 974 48 34 45

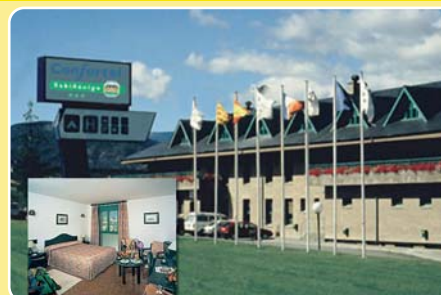

· El hotel dispone de 48 habitaciones con terraza/balcón, calefacción, baño completo, secador de pelo, minibar/nevera, TV, hilo musical, teléfono y televisión. Entre sus instalaciones cuenta con una sala de juegos, parque infantil, guardaesquis, pistas de tenis, restaurante y bar-cafetería, piscina, servicio de lavandería, garaje/parking. Buffet para el desayuno. El hotel dista 40 km de Formigal, Candanchú y Astún y a 30 km de Panticosa. Precio por persona*

OBSERVACIONES
· Spto. hab. Doble superior: 24,25€
· Dto. 3ª pax: 25%
· Niños de 0 a 2 años:
- cuna sin cargo y de 3 a 12 años 50% dto.

CALENDARIO TEMPORADAS

EXTRA 01/01-28/02 04-05/03 30/03-08/04	MEDIA 01-31/12 (excepto fechas T. Alta)
ALTA 02-10/12 25/12-01/01	BAJA 01/03-30/04 (excepto fechas T. Extra)

Aptos. Carmelo Royo

Formigal. Urbanización Formigal. Tel. 902 115 016

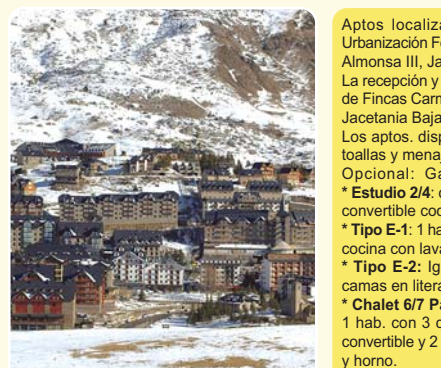

Aptos localizados en distintos edificios de la Urbanización Formigal (Portalet, Tendeñera, Aragón, Almonsa III, Jacetania, Elurra...)
La recepción y recogida de llaves en Administración de Fincas Carmelo Royo de 17h a 20h en el edificio Jacetania Baja. Tel: 974 49 0158.
Los aptos. disponen de cocina, incluyen sábanas, toallas y menaje de cocina.
Opcional: Garaje y TV. No admite perros.
* Estudio 2/4: cabina a la entrada con literas y salón convertible cocina.
* Tipo E-1: 1 hab. con dos camas y salón convertible, cocina con lavadora y horno.
* Tipo E-2: Igual que E-1 con 1 hab. más con 2 camas en litera.
* Chalet 6/7 Pax: 1 hab. con cama de matrimonio, 1 hab. con 3 camas (2 de ellas en litera), salón convertible y 2 baños, terraza y cocina con lavadora y horno.

Aptos. Midi

Formigal. Urbanización Formigal. Tel. 974 490 116



OBSERVACIONES:
· Recepción permanente
· Spto. MP por pax. 15€
· Spto. Cena Fin de Año (consultar)

· Situado en centro de la Urbanización Formigal. Disponen de calefacción, ascensor, admite perros, guardaesquis, cafetería, salón de televisión, restaurante autoservicio, autoservicio de lavado y secado de ropa. TV en todos los apartamentos. El edificio consta de 56 aptos tipo estudio de las siguientes características.
*Std. de 2/3 pax: salón comedor con sofá nido para una persona y una litera kitchenette y baño completo (18m).
*Std. de 3/4 pax: salón comedor con sofá y dos literas, kitchenette y baño completo (24m).
*Std. 5/6 pax: salón comedor con sofá cama para 2 personas, dos literas con panel de separación, kitchenette y baño completo (27m)

· Incl. sábanas, toallas y limpieza final.
Recogida de llaves a partir de las 17:00h

TARIFAS HOTELES

REG	5 NOCHES					6 NOCHES					7 NOCHES					
	T.PROM	T.BAJA	T.MEDIA	T.ALTA	T.F.A	T.PROM	T.BAJA	T.MEDIA	T.ALTA	T.F.A	T.PROM	T.BAJA	T.MEDIA	T.ALTA	T.F.A	
H. ARAMON FORMIGAL ****	A.D.	260,00	305,00	375,00	480,00	538,00	---	---	---	---	---	350,00	405,00	490,00	640,00	755,00
	M.P.	360,00	405,00	475,00	580,00	638,00	---	---	---	---	---	490,00	545,00	630,00	780,00	895,00
HOTEL SALIECHO ****	A.D.	275,00	315,00	374,50	471,00	536,00	330,00	378,00	449,40	565,20	643,20	385,00	441,00	524,30	659,40	750,40
	M.P.	380,00	420,00	479,50	576,00	641,00	456,00	504,00	575,40	691,20	769,20	532,00	588,00	671,30	806,40	897,40
H. ARAGON HILLS ****	A.D.	318,00	366,00	438,00	546,00	612,00	---	---	---	---	---	445,20	512,40	613,20	764,40	856,80
	M.P.	419,65	467,65	539,65	647,65	713,65	---	---	---	---	---	587,51	654,71	755,51	906,71	999,11
H. VILLA DE SALLENT ****	A.D.	265,20	302,65	364,00	470,10	530,40	---	---	---	---	---	352,55	402,50	478,40	618,80	686,40
	M.P.	362,00	401,45	468,00	574,10	634,40	---	---	---	---	---	488,80	537,70	618,80	759,20	821,60
H. VILLA DE SALLENT***	A.D.	223,60	244,40	286,00	349,45	364,00	---	---	---	---	---	286,00	312,00	366,10	449,30	475,10
	M.P.	338,00	358,80	400,40	463,85	478,40	---	---	---	---	---	439,00	466,00	522,10	587,60	605,30
H. NIEVESOL ***	M.P.	238,00	285,00	325,00	384,00	415,00	285,60	342,00	390,00	460,80	498,00	333,20	399,00	455,00	537,60	581,00
	M.P.	227,00	267,00	303,00	352,00	380,00	272,00	320,00	363,00	422,00	456,00	318,00	374,00	424,00	492,00	532,00

TARIFAS APARTAMENTOS

CAP.		5 NOCHES					6 NOCHES					7 NOCHES				
		T.PROM	T.BAJA	T.MEDIA	T.ALTA	T.F.A	T.PROM	T.BAJA	T.MEDIA	T.ALTA	T.F.A	T.PROM	T.BAJA	T.MEDIA	T.ALTA	T.F.A
APARTAMENTOS	Estudio 2/4 pax	335,50	355,00	380,00	485,00	485,00	363,00	375,00	411,00	543,00	543,00	423,50	437,50	479,50	633,50	633,50
FINCAS	TIPO E-1	467,50	495,00	520,00	675,00	675,00	504,00	519,00	561,00	744,00	744,00	588,00	605,50	654,50	868,00	868,00
	TIPO E-2	582,50	620,00	650,00	852,50	852,50	636,00	660,00	699,00	930,00	930,00	742,00	770,00	815,50	1085,00	1085,00
CARMELO ROYO	Chalet 6/7 pax	620,00	650,00	692,50	900,00	900,00	675,00	693,00	750,00	981,00	981,00	787,50	808,50	875,00	1144,50	1144,50
APARTAMENTOS	Estudio 2/3	240,00	285,00	335,00	415,00	415,00	288,00	342,00	402,00	498,00	498,00	336,00	399,00	469,00	581,00	581,00
	Estudio 3/4	295,00	335,00	400,00	545,00	545,00	354,00	402,00	480,00	654,00	654,00	413,00	469,00	560,00	763,00	763,00
MIDI	Estudio 5/6	360,00	410,00	500,00	670,00	670,00	432,00	492,00	600,00	804,00	804,00	504,00	574,00	700,00	938,00	938,00

FLEXIESQUI (DÍAS SUELTOS)

REG	T.BAJA	T.MEDIA	T.ALTA	T.F.A	
H. ARAMON FORMIGAL ****	A.D.	68,00	82,00	98,00	112,00
	M.P.	90,00	104,00	120,00	133,00
HOTEL SALIECHO ****	A.D.	71,50	81,50	97,00	110,00
	M.P.	92,50	102,50	118,00	131,00
H. ARAGON HILLS ****	A.D.	80,40	94,80	112,80	126,00
	M.P.	100,73	115,13	133,13	146,33
H. VILLA DE SALLENT ****	A.D.	67,60	80,10	94,65	107,15
	M.P.	86,30	100,00	115,45	128,00
H. VILLA DE SALLENT ***	A.D.	54,10	64,50	72,00	74,00
	M.P.	76,00	86,30	93,60	95,70
H. NIEVESOL ***	A.D.	51,50	61,50	68,00	74,00
	M.P.	63,50	73,50	80,00	86,00
H. TIROL **	M.P.	60,00	68,00	74,00	80,00
	A.D.	35,00	40,00	50,00	

APARTAMENTOS FINCAS CARMELO ROYO				
CAP.	T.BAJA	T.MEDIA	T.ALTA	T.F.A
Estudio 2/4 pax	83,00	89,00	113,00	113,00
TIPO E-1	116,00	122,00	160,50	160,50
TIPO E-2	144,50	153,00	202,00	202,00
Chalet 6 y 7 pax	154,50	164,00	214,00	214,00

APARTAMENTOS MIDI				
CAP.	T.BAJA	T.MEDIA	T.ALTA	T.F.A
Estudio 2/3 pax	66,00	79,00	85,00	85,00
Estudio 3/4 pax	93,00	115,00	129,00	129,00
Estudio 5/6 pax	112,00	141,00	155,00	155,00



Información de pistas, estaciones, hoteles, apartamentos y alojamientos de las mejores estaciones de esquí

Producto On-Line: www.nieveplus.com

Nuevo Portal Especializado en Nieve

Hotel Escalar**



Consta de 32 habitaciones TV con canal digital y teléfono. Entre sus instalaciones cuenta con garaje, parque infantil, salón de convenciones, bar cafetería, guardaesquís, restaurante y servicio de lavandería. No admite perros.

Precio por persona.

OBSERVACIONES:

- Spto. individual 16€
- Dto. 3ª pax 20%
- Dto. niños menores de 12 años 30%
- Suplemento cena fin de año consultar

La Cruz 2. Tel. 974 48 70 08

	REG	T. PROM	T. BAJA	T. MEDIA	T. ALTA	T.F.A
5 noches	AD	166,50	166,50	187,50	198,50	198,50
	MP	203,00	203,00	218,50	242,00	242,00
6 noches	AD	199,80	199,80	225,00	238,20	238,20
	MP	243,60	243,60	262,20	290,40	290,40
7 noches	AD	233,10	233,10	262,50	277,90	277,90
	MP	284,20	284,20	305,90	338,80	338,80
FLEXIESQUI (días sueltos)	AD		33,30	37,50	39,70	39,70
	MP		40,60	43,70	48,40	48,40

Hotel Valle de Tena**



Hotel de 25 hab. 10 comunicadas 2 a 2 con TV y teléfono. Cuenta con parking, calefacción, bar cafetería, salón de TV, guardaesquís, restaurante y servicio de lavandería. No admite perros. Renovado en Noviembre del 2001. Transporte gratuito a la telecabina (700m.)

Precio por persona.

OBSERVACIONES:

- Spto. individual 16,00€
- Dto. 3ª pax 20% cama supletoria
- Dto. niños 5-12 años: 50% pago directo
- Desayuno Buffet libre y cena servida por camareros
- Suplemento cena fin de año 55€ pago directo

La Cruz 69. Tel. 974 48 70 73

	REG	T. PROM	T. BAJA	T. MEDIA	T. ALTA	T.F.A
5 noches	AD	180,00	180,00	190,00	208,00	220,00
	MP	198,00	208,00	220,00	250,00	270,00
6 noches	AD	216,00	216,00	228,00	249,00	264,00
	MP	238,00	249,00	264,00	300,00	324,00
7 noches	AD	252,00	252,00	266,00	291,00	308,00
	MP	277,00	292,00	308,00	350,00	378,00
FLEXIESQUI (días sueltos)	AD		37,50	39,00	41,50	44,00
	MP		44,00	47,00	51,00	56,00

Hotel Morlans**



El Hotel situado a pie de la estación, dispone de 25 hab. con baño, TV y teléfono, cuenta con bar, salón de tv, restaurante, parking y guardaesquís, entre otros servicios dispone de sauna y servicio de lavandería. No admite perros. Precio por persona.

OBSERVACIONES:

- Dto. niños: 30% (hasta 12 años)
- Dto. 3ª pax 20%
- Spto. Cena fin de año: 50€ (pago directo en el hotel)
- Suplemento individual: 15€
- Cunas: 6€/día

San Miguel. Tel. 974 48 70 57

	REG	T. PROM	T. BAJA	T. MEDIA	T. ALTA	T.F.A
5 noches	AD	160,00	170,00	185,00	209,00	209,00
	MP	197,00	203,00	214,00	252,00	252,00
6 noches	AD	193,00	205,00	222,00	250,00	250,00
	MP	237,00	244,00	256,00	303,00	303,00
7 noches	AD	225,00	240,00	260,00	292,00	292,00
	MP	276,00	284,00	299,00	353,00	353,00
FLEXIESQUI (días sueltos)	AD		41,00	43,00	45,00	45,00
	MP		46,00	48,00	50,00	50,00

Hotel Sabocos***



Hotel de trato familiar, a 50m de la telecabina. Dispone de ascensor. 28 hab. exteriores con baño completo (secador de pelo), teléfono directo, TV, canal de video, radio-música, terraza, bar-cafetería, restaurante, salones TV y de juegos, biblioteca, guardaesquís, servicio de lavandería y aparcamiento privado gratuito. No admite animales. Precio por persona.

OBSERVACIONES:

- Dto. 3ª pax 30% ; Spto. Indiv. consultar
- Dto. niños hasta 12 años en 3ª cama: Alojamiento gratuito y pensión alimenticia 22€/día (pago directo hotel)
- Cena fin de año con cotillón: Adulto 74€, Niño 30€ (pago directo en el hotel)

El Fondón 1. Tel. 974 48 74 88

	REG	T. PROM	T. BAJA	T. MEDIA	T. ALTA	T.F.A
5 noches	MP	231,00	245,00	250,00	275,00	295,00
	MP	272,20	294,00	300,00	330,00	354,00
7 noches	MP	323,40	343,00	350,00	385,00	413,00
	MP		49,00	50,00	55,00	59,00
FLEXIESQUI (días sueltos)	AD		49,00	50,00	55,00	59,00
	MP		49,00	50,00	55,00	59,00

- Desayuno tipo buffet libre y cena servida por camareros.
- Cunas gratis (hasta 2 años)
- Estancias semanales siempre con entrada en domingo.

OFERTA: 5 NOCHES AL PRECIO DE 4 PARA ESTANCIAS DOMINGO-VIERNES EN T. PROM. Y T. BAJA

Hotel Arruebo***



Hotel familiar con encanto y vistas a la estación. Dispone de 18 habitaciones con baño completo (albornoz, zapatillas, secador) teléfono, TV y calefacción. Cuenta además con bar-cafetería, restaurante, salón de TV con chimenea, amplia terraza exterior con jardín. Hotel seleccionado por la Guía Gourmetour. Restaurante "La Ripera" a 5 minutos del hotel. Servicio transporte gratuito a pistas.

OBSERVACIONES:

- Spto. individual 20€
- Dto. niños y 3ª pax: 20%

Panticosa. Tel. 974 48 70 52

	REG	T. PROM	T. BAJA	T. MEDIA	T. ALTA	T.F.A
5 noches	AD	240,75	240,75	267,50	267,50	267,50
	AD	288,90	288,90	321,00	321,00	321,00
7 noches	AD	337,05	337,05	374,50	374,50	374,50
	AD		48,15	53,50	53,50	53,50
FLEXIESQUI (días sueltos)	AD		48,15	53,50	53,50	53,50



SITUACIÓN:
Cerler se encuentra situado en el este de la provincia de Huesca en pleno corazón de los Pirineos centrales y rodeada de 63 picos de 3000 m.

ACCESOS:
En avión, aeropuerto de Zaragoza 220km y de Barcelona 285 km. en tren estación de Monzón-Río Cinca 95 km. AVE Madrid-Zaragoza-Lleida; AVE Madrid-Zaragoza-Huesca. En coche Huesca (148km), Zaragoza (220km), Madrid (550km), S. Sebastián (por Francia 400km), Barcelona (por autovía 300km). La estación de esquí de Cerler cuenta con dos puntos de acceso a pistas, ambos con parking para más de mil plazas cada uno.

- Cerler 1500: (El Molino) a pie de pistas de Cerler pueblo. Es el primer acceso que los clientes encontrarán nada más llegar a la estación.

- El Ampriu: está situado a 6 kms de Cerler pueblo. A pie de remontes el cliente encontrará todo tipo de servicios desde las taquillas a restaurante self-service o el jardín de nieve.

- Cota 2000: no es un punto de acceso a la estación, pero es uno de sus puntos neurálgicos donde se dispone de servicios de restaurante, escuela de esquí, punto de atención al cliente y servicio médico.

SERVICIOS DE LA ESTACIÓN:
Existe un servicio de transporte a pistas desde Benasque con diferentes paradas y desde Cerler pueblo con parada en el hotel Edelweiss ambos hasta el telesilla el Molino.

FICHA TÉCNICA:
- 336 cañones de nieve; 30,50 kms de pistas de innivación artificial; 71 kms esquiables, 19 remontes divididos en 2 telesillas de seis plazas desembragables, 5 telesillas cuatriplaza (tres de ellos desembragables), 2 telesillas biplazas, 4 telesquis, 5 cintas transportadoras, 1 telecuerda.
Con una capacidad de 25.150 esquiadores/hora.

NOVEDADES:
- Nuevo telesilla 4 plazas Robellon
- 11 nuevos kilómetros:
- Trazado de 3 nuevas pistas; Cresta, Camino del Sarrau y Güelles.
- Diseño y trazado de 5 nuevos itinerarios de montaña.
- Adecuación y variación del trazado en las pistas la Liebre, Ampriu, Les Pllanes Estadium y Labert.
- Mejora y ensanchamiento de las pistas de área de debutantes de Cota 2000.

- Nuevo Snowpark en la zona Rincón del Cielo.
- Aumento del 28% la capacidad de producción de nieve artificial.
- 24 Nuevos cañones, 3,5 km innivados más.
- Nueva Pizzería Labert en la zona Rincón del Cielo.
- Nueva cafetería Panorámica en el Molino..
- Nueva Señalización en pistas y remontes.

OBSERVACIONES FORFAITS Y CURSOS:
- Condiciones de la asociación.- Serán aplicadas exclusivamente a clientes alojados en establecimientos miembros de la Asociación Turística valle de Benasque, y deberán utilizarse obligatoriamente en días sucesivos.

- Infantil de 6 a 11 años.
- Validez del forfait:
- 4 días: lunes-jueves / martes-viernes.
- 5 días: lunes-viernes.
- 6 días: domingo-viernes / lunes-sábados.
- 7 días: indistinto.
- Para cualquier otra combinación, se aplicará siempre T. alta.

CONDICIONES TARIFAS CURSILLOS:
- La duración de los cursillos es de lunes a viernes.
- Se aplicará la tarifa infantil a niños de 6 a 11 años.

ACLARACIONES:
- Estancias de 7 noches: entrada domingo tarde y salida domingo desayuno.
- Estancias de 5 noches: entrada domingo tarde y salida viernes desayuno.
- Especial fin de semana: entrada viernes tarde y salida domingo desayuno.
- Esquí semana 7 días: estancia de 7 noches más forfait de 6 días.
- Esquí semana 5 días: estancia de 5 noches más forfait de 5 días.
- Esquí fin de semana: estancia de fin de semana más forfait de 2 días.



Forfait FAMILIAR Consultar pag. 4

CALENDARIO DE TEMPORADAS REMONTES Y CURSOS				TEMPORADAS HOTELES		
T.PROM.	T.BAJA	T.MEDIA	T.ALTA	T.PROM.	T.MEDIA	T.ALTA
11-24/12	08-21/01	04-10/12	01-07/01	10-23/12	03-09/12	31/12-06/01
22/01-04/02	05-18/03	25-31/12	19-25/02	21/01-03/02	24-30/12	18-24/02
19/03-01/04		05-18/02	02-08/04	18-31/03	04-17/02	01-07/04
09-15/04		26/02-04/03		08-14/04	25/02-03/03	

Hotel Husa Edelweiss *** Edificio Edelweiss s/n, Cerler. Tel. 974 551 242



Estancias libres	Reg.	Promoción	Media	Alta	Fin de Sem
5 ó 7 noches	AD	35,00	45,00	62,00	1AD
	MP	45,00	55,00	74,00	+
	AD	32,00	42,00	58,00	1MP
	MP	43,00	52,00	69,00	115,00

NOTA: Este hotel no pertenece a la ASOCIACIÓN

Situado a 600m del telesilla cuenta con 56 hab. con baño, TV., teléfono y la mayoría con terraza. Dispone de restaurante, bar, salón social, salón TV., sala de juegos, lavandería, guardaesquies, parking. No admite animales. En el mismo edificio hay apartamentos.

OBSERVACIONES:
- Las estancias de 5 ó 7 noches con entrada domingo.
- Del 29/12 al 01/01 entrada obligatoria en viernes y estancia de 3 noches.
- Del 01 al 07/01 estancia obligatoria 6 noches.
- Suplemento Cena Navidad 20€.
- Cena Fin de Año 75€ (obligatorias y pago directo en Hotel) Clientes en AD consultar.
- Dto. 3ª y 4ª persona: 20%
- Spto. ind.: 10€
- Niños hasta 10 años alojamiento gratuito, régimen alimenticio pago directo: AD 4,00€; MP 11,00€ (máximo 1 niño gratis) 2º, 50%.

OFERTAS ESPECIALES PRECIOS POR PAX/NOCHE EN MEDIA PENSIÓN	T. PROMOCIÓN	T. ALTA
01-05/12	43,00	
05-10/12	68,00	
22-29/12	43,00	
24-29/12	45,00	
25-29/12	50,00	
29/12-01/01	74,00	
01-07/01	68,50	

FINES DE SEMANA	T. MEDIA
15-17/12	44,50
22-24/12	Pax/noche en MP
25-28/12	25-28/12
11-15/02	18/03
01-03/04	30-31/03

Hotel Monte Alba ***

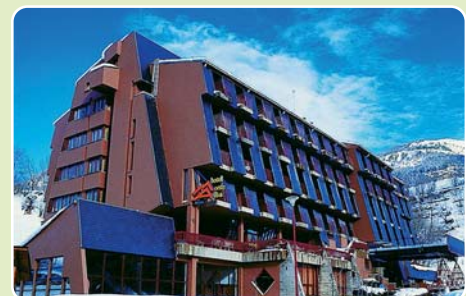

Situado al pie del valle de Benasque, gran confort y magnificas vistas. Sus 127 habitaciones disponen de baño completo, TV., balcón y teléfono. Cuenta con piscina climatizada, sauna, terraza solarium, guardería. Precios por persona.

	Reg.	Promoción	Baja	Media	Alta
5 noches	Sólo estancia	M/P	270,00	305,00	360,00
	Ski semana	M/P	388,00	427,00	488,00
7 noches	Sólo estancia	M/P	378,00	427,00	504,00
	Ski semana	M/P	518,00	572,00	655,00

Urbanización Cerler, parcela 12. Tel. 974 55 11 36

OBSERVACIONES:
- 15% Estancias inferiores a 2 noches.
- Hab. Familiar incremento del 15%
- Suplemento por persona/día: 03-09/12, 6,50€; 24-30/12, 6,50€
- Suplemento indiv: a consultar.
- Reservas Cotillón y Cena Fin de Año, bajo petición y pago directo en el hotel.
- Clientes alojados en MP: Cotillón Fin de Año: Adultos: 51€ Niños: 18€
- Cena Fin de Año incluida.

DESCUENTOS:
- Dto. niños de 3 a 12 años: 50%; 3ª y 4ª pax: 30%
- Adulto con niño en hab. ind., el niño tiene un dto del 20% y sin suplemento individual. El adulto paga como doble y el niño tiene un 20% sobre el precio de la doble (ofertas no acumulables)
- Oferta 7x5 para llegadas del 10-17/12; 18-25/03 y 08-29/04 (la gratuidad se aplica a los dos últimos días de estancia)

Hotel HG Cerler ***



Hotel situado a 500m de las pistas, cuenta con 101 unidades entre habs. y aptos.; equipados de teléfono, TV. El edificio dispone de restaurante, bar-cafetería, piscina solarium, zona de SPA, guardaesquies, parking y acceso minusválidos. Precio por persona.

	Reg.	Promoción	Baja	Media	Alta
5 noches	Sólo estancia	AD	185,00	215,00	270,00
	Ski semana	AD	303,00	337,00	398,00
7 noches	Sólo estancia	AD	259,00	301,00	378,00
	Ski semana	AD	399,00	446,00	529,00
ESTANCIA LIBRES	AD	37,00	43,00	54,00	69,00

Urbanización Cerler, parcela 60. Tel. 974 55 29 55

DESCUENTOS:
- Niños de 0 a 12 años inclusive, en T. Promoción: 15€; T. Baja: 15€; T. Media: 20€; T. Alta: 25€.
- Suplemento MP: Adulto: 14€; Niño 8,50€ (bajo petición)
- MP para Fin de Año: Adulto: 104€; Niño: 58,50€ (reserva y pago directo)

PROM	BAJA	MEDIA	ALTA
10-14/12	11-15/03	01-04/12	01/02
17-21/12	19-22/03	15-16/12	04-08/02
07-11/01	25-29/03	22-23/12	11-15/02
14-18/01	08-12/04	12-13/01	05-08/03
15-30/04		19-25/01	01-03/04
		29-31/01	13-14/04
			09-10/02
			04-07/04
			16-28/02

* en el caso de estancias de 5/7 noches se aplicará la estancia mas económica

Apartamentos HG Cerler ***



Este complejo inaugurado en 2003 cuenta con 49 apartamentos con recepción. A disposición de los clientes se encuentra el restaurante, servicio de lavandería y aparcamiento. Los apartamentos cuentan con secador de pelo, teléfono de línea directa y calefacción central.

Observaciones:
- Cap. máx AP4 2 adulto y 2 niños, o 3 adultos. AP6 4 adulto y 2 niños, o 5 adultos.
- Cuna gratis (bajo petición).
- El Hotel dispone de Rte. con menú de cena. Sujeto a disponibilidad. Reserva y pago directo

Suplementos:
- Suplemento por persona en AD 5€/noche.
* Calendario de temporadas igual que Hotel HG CERLER.

PRECIO POR APARTAMENTO Y NOCHE				
	PROM.	BAJA	MEDIA	ALTA
Tipo 2/4 SA	85,00	98,00	125,00	182,00
Tipo 4/6 SA	120,00	138,00	184,00	260,00

PRECIO POR APTO. Y 5 NOCHES				
	PROM.	BAJA	MEDIA	ALTA
Tipo 2/4 SA	425,00	490,00	625,00	910,00
Tipo 4/6 SA	600,00	690,00	920,00	1300,00

PRECIO POR APTO. Y 7 NOCHES				
	PROM.	BAJA	MEDIA	ALTA
Tipo 2/4 SA	595,00	686,00	875,00	1274,00
Tipo 4/6 SA	840,00	966,00	1288,00	1820,00

Hotel Ciria ***



Cuenta con 38 habs. con TV. y teléfono. 2ª planta del hotel completamente reformada en 2004. Zona ADSL, WI-FI. Garaje cubierto y guardaesquies. Precio por persona.

	Reg.	Promoción	Baja	Media	Alta
5 noches	Sólo estancia	M/P	235,95	249,81	285,17
	Ski 5 días		353,95	371,81	413,17
7 noches	Sólo estancia	M/P	330,00	349,80	399,30
	Ski 7 días		470,00	494,80	550,30
Fin Sem.	Ski fin de sem.	(*)	128,30	128,30	128,30
			190,30	190,30	190,30

SUPLEMENTOS:
- Hab. Doble spto. individual: T. Alta: 48,30€/noche.
- Resto de Temporadas: 34,54€/noche.
- Hab. Doble especial: 27,80€/noche/hab.
- Duplex-salón: 44,26€/noche/hab.
- Suite-jacuzzi: 88,50€/noche/hab.

- Cena (pago directo): 4€/noche
- Cena Nochebuena: 29,54€/pax (pago directo)
- Cena Nochevieja: (pago directo) Adultos: 88,5€/pax Niños: 50,60€/pax

OBSERVACIONES:
- En los siguientes fines de sem. se aplicará el precio de fin de semana a 103,35€/pax: 01-02/12; 15-16/12; 23-24/03; 30-31/03; 13-14/04
- Ofertas 7x6 aplicables en las siguientes semanas: 26/11-03/12; 25/03-01/04; 08-15/04
- Gastos de anulación: de 11 a 14 días de antelación 10%; de 10 a 7 días 15%; de 6 a 4 días 25%; de 3 a 1 día 50%, no show 100%.
- Estancias de 5 a 7 días entrada domingo tarde.
- Semana del 31/12 al 07/01 obligatorio estancia 7 días.
- En la MP va incluido el vino del Somontano.

Avda. de los Tilos s/n, Benasque. Tel. 974 55 16 12

Hotel Pirineos **



Destaca por su ambiente acogedor y familiar en el marco de un tradicional hotel de montaña. Rehabilitado recientemente dispone de 30 habitaciones dobles, 4 familiares y 5 suites.

	Reg.	Promoción	Baja	Media	Alta
5 noches	Sólo estancia	M/P	195,00	195,00	240,00
	Ski 5 días		340,00	345,00	400,00
7 noches	Sólo estancia	M/P	270,00	270,00	330,00
	Ski 7 días		445,00	450,00	520,00
Fin Sem.	Sólo estancia	M/P	92,50	92,50	105,00
	Ski fin de sem.		170,00	170,00	180,00

Avda. El Ral 38, Castejón de Sos. Tel. 974 55 32 51

SUPLEMENTOS:
- Hab. individual: 10€/noche.
- Cama supletoria: 15,00€ + 16,00 MP.
DESCUENTOS:
- Niños menores de 12 años: 20%
- Niños menores de 4 años: GRATIS en SA



CANDANCHÚ

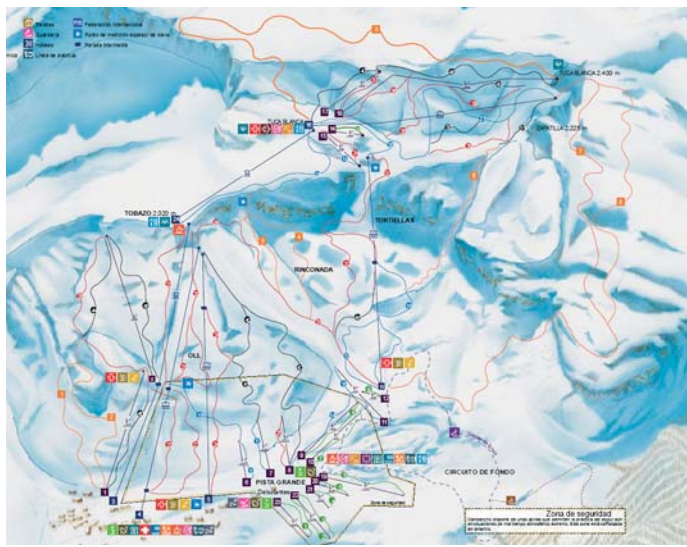
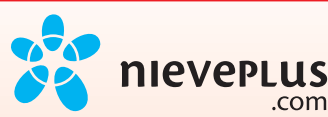

SITUACIÓN:

En pleno Pirineo Aragonés, en el nacimiento del Río Aragón y junto al Puerto de Somport, a 2 km de la frontera con Francia. Candanchú está a 28 km de distancia (unos 20 min.) de la ciudad de Jaca. El trayecto, por la carretera nacional N-330, es cómodo y seguro.

ACCESOS:

Huesca 111km. Pamplona 138km, Zaragoza 181 km. Lérida 233 km. San Sebastián 226 km. Madrid 503 km.

SERVICIOS DE LA ESTACIÓN:

Núcleo residencial a pie de pistas con: restaurantes, tiendas, alquiler y reparación de material, guardaesquíes, consultorio médico, ambulancia, farmacia, cajeros automáticos, escuelas de esquí, guardería infantil, galería comercial, discotecas, pizzería, burgers y chocolatería. Autobús de transporte interno gratuito y servicio permanente regular de viajeros desde Jaca a Candanchú.

CUENTA CON:

134 cañones de innivación artificial. 39,8 km esquiables (45 km de pistas y 16 itinerarios). Las cotas esquiables son de 1530 a 2400 m, 4 circuitos de esquí de fondo y 35 km de huella. Una escuela de esquí con 95 profesores. Dispone de 26 instalaciones de remontes (6 telesillas, 17 telesquíes y 3 cintas de transporte). La estación posee certificación de Calidad Turística "Q" desde el 30/06/00

NOVEDADES:

- Stadium infantil y debutantes en la zona de Pista Grande, equipado con cintas transportadoras y refugio.
- Instalación de cinta transportadora de esquiadores en la zona de debutantes.
- Modificación del acceso a la Estación de Esquí Nórdico.
- Actualización y mejora de los distintos recorridos de Esquí Nórdico.
- Homologación Fis de circuitos de competición en la Estación de Esquí Nórdico.
- Licencia IBU del Stadium Biathlon.
- Ampliación y mejora de vallas de protección en pistas (zona Tuca y Paso Tortiellas).
- Nuevos paneles Información de pistas en accesos remontes.

CALENDARIO DE TEMPORADAS

T.BAJA	T.MEDIA	T.ALTA
8-28/01	29/01-04/03	25/12-07/01
05/03-01/04	02-08/04	
09-15/04		

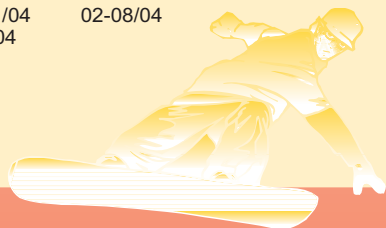

OBSERVACIONES:

Remontes:

- Remontes de varios días se utilizan en días consecutivos cualesquiera.
- Para los bonos de 5 días imprescindible fotografía tamaño carmen.
- Se consideran niños hasta 12 años.
- Todos los niños nacidos a partir del 01 de Enero de 2002 tendrán el abono gratuito siempre y cuando se cumplan los 3 requisitos siguientes:
 - *Ir a acompañados al menor por uno de sus padres con bono de igual duración y tipo adquirido a precio P.V.P. adulto.
 - *Documentar la edad con fotocopia D.N.I o libro de familia.
 - *El niño llevará puesto casco para esquiar en todo tipo de pistas.

- Precios con seguro médico. Primera asistencia limitada en consultorio de la estación.

Cursillos:

- El cursillo incluye:
 - T. Media y Baja: 15h de clases colectivas con la Escuela de Esquí de Candanchú + carrera fin de cursillo en grupos de 8 a 12 pax.
 - T. Alta: 10h de clases colectivas con la Escuela de Esquí de Candanchú en horario a elegir según disponibilidad de 10 a 12h ó de 12 a 14h. - y remontes de lunes a viernes.
- Tiempo real de clase 55 min.
- Infantil de 5 a 12 años.
- Obligatorio una foto para los abonos.
- Es imprescindible realizar la reserva de clase con una antelación mínima de 7 días.
- Grupos de 8 a 12 personas.
- Precios con seguro médico incluido.

OTRA INFORMACIÓN:

- Horario día de Navidad (25-diciembre): la estación cierra a las 14,00h.
- Horario día de Año Nuevo (1-enero): la estación abre a las 10,00h.

TARIFAS REMONTES			
Días	Adultos	Infantil	
2	62,00	51,00	
3	88,00	71,50	
4	115,00	93,00	
5	121,00	98,00	

TARIFAS Cursillos de esquí alpino de lunes a viernes + remontes			
Temporada	Adultos	Infantil	
Baja	178,00	154,00	
Media	188,00	163,00	
Alta	179,00	157,00	



nievePLUS .com **Producto On-Line: www.nieveplus.com** **Nuevo Portal Especializado en Nieve** **902 43 20 20** **nievePLUS .com**

LA palabra deBURGOS

50.000 ejemplares GRATUITOS todos los jueves

Avda. del Cid, 1 - 4º B. 09003 Burgos
Tel.: 947 256 330 - Fax: 947 263 560
publicidad@lapalabradeburgos.es
lectores@lapalabradeburgos.es



Hotel Edelweiss ***

Estación de Ski de Candanchú - Tel. 974 37 32 00



• Emblemático hotel en Candanchú, situado en el centro de la estación a 50 m del telesilla Tobazo I, con magníficas vistas a pistas y al valle. A tan solo 2 km de la estación de Astún, muy buenos accesos a Jaca (28 km).

• Dispone de 42 amplias y acogedoras habitaciones, cuidadosamente decoradas, la mayoría de ellas con terraza cubierta con vistas a pistas. Seis habitaciones comunicadas. Todas ellas disponen de: baño completo, secador de pelo, teléfono, TV, vía satélite, canal de vídeo y calefacción.

• Completa sus instalaciones con bar, cafetería, 2 prestigiosos restaurantes Edelweiss y Asador "Escuchete", salón social y de TV, billar, guardaesquíes con taquillas individuales, terrazasolarium con magníficas vistas, boutique, regalos, deportes y alquiler de material y reparación, zona wi-fi y acceso a internet con banda ancha, amplio aparcamiento exclusivo clientes hotel, posibilidad de parking cubierto a 50 m. transporte público a Astún y Valle, con parada en el mismo hotel; también parada en el parking del autobús gratuito de pistas. Departamento de relaciones publicas atención al cliente.

• El hotel no admite perros.
• Tanto el hotel como el restaurante "Escuchete" disponen del certificado de "Compromiso de Calidad Turística" del Gobierno de Aragón.

ESTANCIA DE 5 Y 7 NOCHES CON ENTRADA EL DOMINGO PRECIOS POR PERSONA Y NOCHE (EN HABITACIÓN DOBLE)												FINES DE SEMANA, PUENTES Y DIAS SUELTOS		
T. ALTA			T. MEDIA			BAJA (Flexi Ski)			T. PROMOCIÓN (Flexi Ski)			TODAS TEMPORADAS EXCEPTO ALTA		
PC	MP	AD	PC	MP	AD	PC	MP	AD	PC	MP	AD	PC	MP	AD
101,65	87,75	69,55	90,95	77,05	58,85	71,70	57,80	41,75	66,35	53,50	38,55	90,95	77,05	58,85
OTROS DTOS. Y SUPTOS.		T.ALTA	T.MEDIA	T.BAJA (FlexiSki)	T.PROMOCIÓN (FlexiSki)	Fines de Semana Puentes/Días Suetos Toda Temporadas excepto Alta								
SUPTO. DOBLE USO INDIV.		21,40	21,40	16,05	16,05	21,40								
SUPTO. HAB. VISTAS A PISTA		10,70	10,70	6,45	6,45	10,70								
DTO. ADULTOS 3ª Y 4ª CAMA		30%	30%	30%	30%	30%								
DTO. NIÑOS 6/12 AÑOS 3ª Y 4ª CAMA		50%	50%	50%	50%	50%								
DTO. NIÑOS 6/12 AÑOS 1ª Y 2ª CAMA		10%	10%	10%	10%	10%								

OBSERVACIONES:

- Las temporadas se refieren a las estancias de 5 y 7 noches con entrada domingo y salida viernes y domingo.
- Todos los fines de semana y días sueltos se consideran t. media, excepto los de t. alta.
- Flexi ski: en t. baja y promoción, se aplicarán estas tarifas en estancias inferiores a 5 noches, mínimo 2 de domingo a jueves incluidos.
- T. Alta mín. 7 noches de domingo a domingo.
- Gastos de anulación: 10 días antes de la llegada; sin gastos,

- excepto en T. Alta; 5 días antes 40% excepto T. Alta; 2 días antes de la llegada o no presentación: 100% de gastos con su correspondiente régimen alimenticio, excepto en T. Alta. anulación con 10 días: 50% gastos; 7 días a no presentación: 100% gastos con su correspondiente rég. alimenticio.
- Las entradas en las habitaciones deberán hacerse a las 16:00h y las salidas a las 12:00h. (Consultar posibilidad de entrada antes 16:00)
- SUPLEMENTOS:
Suplemento obligatorio Cena Gala-Baile Fin de Año:(pago directo)

- Adultos PC/MP: 78,11€; AD: 96,30€
Niños * PC/MP: 39,06€; AD: 48,15€
Suplemento obligatorio cena de Navidad 24/dic.: (pago directo)
Adultos PC/MP: 16,05€; AD: 33,17€
Niños * PC/MP: 7,49€; AD: 16,05€
* Niños: menú infantil. Pago directo.
- DESCUENTOS:
Niños hasta 5 años, cuna (hasta 18m), o cama gratis, para 1 niño por habitación, compartiendo alojamiento con al menos 2 adu. Todos los servicios de rte., desayuno, alm., y cena 50% pago directo. Pago mínimo del desayuno 5,35€ de tarifa. En caso de bebés hasta 18 meses., consultar precio especial.

nievePLUS .com Candanchú / esquí 2006 / 2007



Alquiler de Apartamentos Leyre v.t.v.

Galería Comercial Hotel Edelweis - Tel. 974 37 32 20

T.PROMOCIÓN

10-23/12
18-31/03
15-29/04

T. BAJA

07/01-03/02

04-17/03

08-14/04

T. MEDIA

03-09/12

04/02-03/03

01-07/04

T. ALTA

24/12-06/01



TIPO: STUDIO 2/4 EDIFICIOS: LEYRE, MONTE GORIZ Y OTROS

Ocup.	Promoción	Baja	Media	Alta	Fin de Semana
2 pax.	48,15	50,30	70,65	127,35	82,40
3 pax.	53,50	55,65	82,40	127,35	82,40
4 pax.	62,05	64,20	96,30	127,35	96,30

TIPO: STUDIO: EDIFICIO: PIRINEOS, CENTRO ESTACIÓN

Ocup.	Promoción	Baja	Media	Alta	Fin de Semana
2/4 Pax Tipo I	62,05	64,20	96,30	127,35	96,30
2/4 Pax Tipo II	66,35	69,55	109,15	132,70	109,15
3/4 Pax.	66,35	69,55	109,15	132,70	109,15

TIPO: APARTAMENTO CON HABITACIÓN (EDIFICIOS LEYRE, MONTE GORIZ Y OTROS)

Ocup.	Promoción	Baja	Media	Alta	Fin de Semana
4/5 pax.	68,50	72,80	115,60	144,45	115,60
4/6 pax./Dúplex	87,75	90,95	133,75	160,50	133,75
8/10/Triplex	146,60	151,95	224,70	267,50	224,70

Apartamentos y estudios localizados en diversos edificios del núcleo de la estación de Candanchú, todos considerados pie de pistas (Pirineos, Leyre, Monte Goriz y otros) a tan solo 3 km de Astún y 28 km de Jaca, muy bien comunicados a través de un servicio regular de autobuses.

- **Estudios:** tipo 2/4, 2/4(I), 2/4(II) y 3/4: constan de salón comedor con sofá cama nido, 1ª cabina en los estudios de 2/4, 2/4(I) y 2/4(II), 2ª cabinas en los estudios 3/4, las cabinas con litera.

Los estudios 2/4(II), situados en Edificio Pirineos, están renovados recientemente, son más amplios y disponen de 2 sofás-cama en el salón, cabina con 2 camas. Todos con cocina, la mayoría con microondas, baño, calefacción, agua caliente y TV.

- **Apartamentos:** capacidad 4/5, Edificio Leyre, disponen de salón-comedor con sofá cama nido, cabina con litera y una habitación doble. En otros edificios, misma descripción, pero no disponen de cabina.

Los apartamentos 4/6 dúplex, disponen de 2 habitaciones, una de ellas con literas y la otra con dos camas. Amplio salón con 2 sofás cama nido. Todos con: cocina, baño, calefacción, agua caliente y TV. Calefacción eléctrica independiente y termo de agua caliente en casi todos los edificios, excepto en Edificio Pirineos, con agua caliente y calefacción central, ésta última sujeta a horarios de comunidad.

- **Cabina:** se denomina a pequeño dormitorio interior separado por cortina o mampara.

- **Incluye:** lencería y menaje, así como una limpieza al finalizar la estancia, excepto en la cocina. No incluye cambio de ropa, ni productos de limpieza. La no limpieza de la cocina y útiles de la misma supone la retención íntegra de la fianza.

- **Opcional:** plaza de parking (pago directo). Y posibilidad de pensiones alimenticias en el hotel Edelweiss (previa consulta).

- **Fianza obligatoria:** 100€/apto. o stdo. Entradas: de 17 a 22h. Entrada posterior avisar. Salidas: antes de las 10h. Recogida de llaves: en recepción hotel Edelweiss. Horario de 9.30 a 14.00 y de 16.00 a 20.00h.

OBSERVACIONES:

- Las estancias pueden ser de domingo a viernes (5 noches) o domingo - domingo (7 noches), las estancias de domingo - domingo (7 noches); se aplican los precios de fin de semana las noches de viernes y sábado. Las semanas de T. Alta sólo 7 noches.

- Las tarifas fin de semana, se aplicarán a todas las estancias de viernes a domingo, durante cualquier temporada, excepto Alta, así como aquellas estancias inferiores a 5 noches. El fin de semana de temporada alta, se aplicará a tarifa de T. Alta.

- Todos los Puentes con tarifa fin de semana, excepto los comprendidos en temporada alta.

- Apartamentos con menaje, ropa de cama, y toallas.

- Gastos de anulación:
T. Alta: 10 días antes de la llegada 40% y 9 días o no presentación 100%
Resto: 10 días antes de la llegada sin gastos, 5 días antes 40% y 4 días y no presentación 100%.

Alquiler Valle de Aragón v.t.v.

Bajos-Edificio La Moleta, Local 5, Candanchú - Tel. 974 37 34 30

T.BAJA

10-23/12
07/01-03/02

04-31/03

10-30/04

T. MEDIA

03-04/12

04/02-03/03

01-04/04

T. ALTA

24/12-06/01

05-09/04

FIN DE SEMANA

05-09/12



- Situados en el centro de estación y a pie de pistas. Ocupación 2 pax, estudio toda una pieza con sofá cama. Ocupación 2/4 estudio todo una pieza, en algunos estudios hay sofá-cama matrimonio. Ocupación 5/6 apartamento con una habitación con 2 literas y salón con sofá cama de matrimonio. Sábanas y toallas incluidas.

Todos disponen de TV., las estancias serán siempre de domingo a viernes, domingo a domingo o viernes - domingo.

- Estancias de fin de semana (viernes - domingo 2 noches), los fines de semana en t. alta, se facturará como alta. Estancia de 3 días incluyendo fin de semana, se aplicará precio fin de semana.

La entrega de llaves será en la oficina de Alquileres Valle de Aragón de Candanchú desde las 16 a las 21 horas, en Bajos edificios La Moleta local 5 Candanchú, Tel. 974 373 430. Excepto las entradas de viernes y vísperas de festivos que será hasta las 2 de la madrugada, la salida será siempre a las 10:00h.

Incluido limpieza del apartamento a la salida, excepto cocina y vajilla (en caso de no dejarla limpia, supone la retención total de la fianza). No incluidos los productos de limpieza

- Fianza obligatoria a la llegada de 100€ en efectivo.

- Opcional parking.

- Gastos de anulación:

- 15 o más días de la llegada: 5%
- de 14 a 11 días antes: 15%
- entre 10 y 5: 25%
- entre 4 y 2: 50%
- no presentación: 100%
- en fines de semana toda reserva cancelada 1 ó 2 días antes de la llegada: 50%

OFERTA 7x6 en T. BAJA (sólo aplicable a los Apartamentos de Candanchú)

PRECIOS POR APARTAMENTO Y NOCHE

Ocup.	Baja	Media	Alta	Fin de Semana
2 pax.	55,00	70,00	115,00	95,00
2/4 pax.	72,00	100,00	138,00	110,00
5/6 pax.	103,00	138,00	170,00	150,00

Hotel Mesón del Castiello *

C/ Arrabal s/n, Castiello de Jaca - Tel. 974 35 00 45



Hotel familiar de 26 habitaciones equipadas con

- baño
- calefacción
- teléfono
- TV color
- vistas al exterior.

Cuenta con restaurante, sala de estar, bar-cafetería.

Situado a 6 km de Jaca y a 25 km de las estaciones de Astún y Candanchú.

PRECIOS POR PERSONA Y NOCHE DE DOMINGO A VIERNES

RÉGIMEN	HAB. DOBLE	HAB. TRIPLE
AD	32,90	28,75
MP	41,50	38,50

OBSERVACIONES:

- Suplemento individual 10€
- Estancias Domingo-Viernes: el domingo no hay servicio de restaurante y cafetería excepto en puentes.
- Suplemento Navidad, Año Nuevo y Semana Santa: 10€ pax/día
- Cena especial Nochevieja obligatoria: consultar precio.
- Noche de domingo no hay servicio de restaurante-cafetería, excepto en puentes.

Gran Hotel ***

Paseo de la Constitución 1, Jaca - Tel. 974 36 09 00

T. ALTA

06-09/12
28-31/12
16-24/02
05-08/04

T. MEDIA

25-27/12

Y TODOS LOS FINES DE SEMANA (VIERNES Y SÁBADOS) DEL 26/01 AL 03/03

T. BAJA

Resto de fechas.
Calendario Especial 5 NOCHES

T. ALTA

28/01-01/03

01-05/04

T. BAJA

10-21/12

07-25/01

04-29/03



- Situado en el centro de Jaca, a 20 minutos de Astún y Candanchú, convirtiéndose en la mejor opción para su estancia en el Pirineo.

165 habs. dobles con baño completo, calefacción central, teléfono directo al exterior, TV color, Canal+, antena parabólica e hilo musical. 50 de ellas con terraza, minibar y secador.

- El hotel dispone de: bar, restaurante, salón social, salón TV, mini-golf, guardaesquis gratuito, parking y garaje cerrado con plazas limitadas.

OBSERVACIONES:

- Entrada en domingo y salida en viernes. Agua y vino incluidos en las comidas.
- Dto. niños hasta 4 años inclusive: alojamiento gratis, resto de servicios pago directo.
- Dtos 3ª y 4ª pers: condiciones de doble/s con cama supletoria/s
- Cunas y camas supletoria sujetas a disponibilidad.
- Para el 31 de Diciembre no es obligatorio contratar ningún tipo de cena, pero deben tener en cuenta que no hay cena de menú del día. Los tipos de cena que se pueden reservar para esa noche (precios consultar), "Gran Cena Cotillón Fin de Año".
- Desayuno buffet, comida y cena servidos en mesa.
- Estancias mínimas:
 - 7 noches: 16-24/02
 - 4 noches: 06-09/12; 28-31/12
 - 3 noches: 05-08/04
 - 2 noches: Fines de semana del 26/01 al 03/03 excepto carnavales.

PRECIOS POR PERSONA Y NOCHE EN SÓLO ALOJAMIENTO

	ALTA	MEDIA	BAJA
H. doble uso indiv.	71,90	61,10	55,90
H. doble	45,95	39,60	35,90
H. doble + 1 suplet.	36,45	32,10	29,50
H. doble + 2 suplet.	30,05	26,35	24,30

PRECIOS SERVICIOS ALIMENTICIOS POR PAX Y DIA

Desayuno buffet	8,50	8,50	8,50
MP (desayuno+almuerzo o cena)	27,00	27,00	27,00
Pensión Completa	38,60	38,60	38,60

PRECIOS POR PERSONA Y NOCHE EN MP (OFERTA 5 NOCHES)

	ALTA	BAJA
H. individual	72,40	65,50
H. doble	56,15	50,50
H. doble con cama supletoria	51,00	45,75
H. doble con 2 camas supletorias	46,75	41,90
Suplemento pensión completa	17,75	15,90



Hotel Ramiro I**

C/ Del Carmen 23, Jaca - Tel. 974 36 13 67

T. ALTA

01-09/12
22/12-06/01
30/03-08/04

Fines de semana
(viernes - domingo)

T. BAJA

Resto de fechas



· Hotel familiar situado en el centro de Jaca. Cuenta con 28 habitaciones con baño completo, aire acondicionado, teléfono, hilo musical y TV. Dispone de restaurante (cocina casera), salón de tv, vídeo, bar y guardaesquís.

OBSERVACIONES:

· Mínimo 4 noches en T. ALTA.

PRECIOS POR PERSONA Y NOCHE

	ALTA		BAJA	
	AD	MP	AD	MP
H. doble	37,20	48,95	32,90	44,70
H. triple	32,20	44,00	28,65	40,40
H. individual	40,40	52,15	36,10	47,90

Hotel Real***

C/ Membrilleros 7, Jaca - Tel. 974 36 30 08

T. ALTA

01-09/12
25/12-06/01
04-08/04

Fines de semana:
enero, febrero y marzo
(viernes y sábados)

T. BAJA

Resto del año



· Situado en una zona tranquila, a escasos metros del centro de Jaca. Dispone de habitaciones con baño completo, calefacción, tv, hilo musical y teléfono, algunas con minibar y dos adaptadas para minusválidos. Todas las habitaciones son exteriores, excepto la última planta que son abuhardilladas. Completa sus instalaciones con ascensor, bar, restaurante, recepción, piscina, terraza al aire libre, gimnasio, salón para convenciones y parking. Sauna y jacuzzi con cargo.

OBSERVACIONES:

· Primer niño de 0 a 12 años gratis alojamiento
· Garaje 6€, Jacuzzi 6€, Sauna 6€. (pago directo en el Hotel).

PRECIOS POR PERSONA Y NOCHE

	SA	AD	MP	PC
T. ALTA				
Uso Individual	84,55	91,90	104,65	117,40
Doble	47,60	55,00	67,75	80,45
T. BAJA				
Uso Individual	58,85	66,25	78,95	91,70
Doble	37,50	44,90	57,60	70,30

SUPLEMENTOS:

· 3ª pers. en alojamiento: 18,75€
· 4ª pers. en alojamiento: 15,00€
· 3ª y 4ª pers. en MP: 20,10€
· 3ª y 4ª pers. en PC: 32,85€

Apart-Hotel Oroel***

Avda. de Francia 37, Jaca - Tel. 974 36 24 11

T. ALTA

06-09/12
28-31/12
16-24/02
05-08/04

T. MEDIA

25-27/12
TODOS LOS FINES DE SEMANA
(VIERNES - DOMINGO)
del 26/01 AL 03/03

T. BAJA

Resto de fechas

TARIFA ESPECIAL 5 NOCHES

T. ALTA

28/01-01/03
01-05/04

T. BAJA

10-21/12
07-25/01
04-29/03



· Moderno y céntrico apartotel, a 20 min. de Astún-Candanchú. Cuenta con 125 estudios con capacidad de hasta 4 pax. con baño completo, kitchenette (lleva suplemento), calefacción central, teléfono, tv. color, canal+, antena parabólica, hilo musical y la mayoría con terraza. Se completa con cafetería, restaurante, salones sociales, discoteca y garaje con plazas limitadas.

OBSERVACIONES:

· Entrada en domingo y salida en viernes. Agua y vino incluidos en las comidas.
· Dto. niños hasta 4 años inclusive: alojamiento gratis, resto de servicios pago directo en el hotel.
· Cunas y camas supletorias sujetas a disponibilidad.
· Dto 3ª y 4ª pers: condiciones de doble/s con cama supletoria/s.
· Para la noche del 31 de Diciembre no es obligatorio contratar ningún tipo de cena, pero debe tener en cuenta que no hay cena de menú del día. Los tipos de cena que se pueden reservar para esa noche (precios consultar): "Gran Cena Cotillón Fin de Año".
· Estancias mínimas:
- 7 noches: 16-24/02
- 4 noches: 06-09/12 ; 28-31/12
- 3 noches: 05-08/04
- 2 noches/fines de semana: 26/01 al 03/03 excepto carnavales.

PRECIOS POR PERSONA/ NOCHE (SOLO ALOJAMIENTO)

	ALTA	MEDIA	BAJA
H. doble uso ind.	78,40	65,10	57,60
H. doble	50,00	41,80	36,95
H. doble con cama supletoria	40,25	34,35	30,65
H. doble con 2 camas supletorias	33,20	28,70	25,75
Suplemento uso cocina (por día)	9,50	9,50	9,50
Desayuno buffet	8,50	8,50	8,50
Media pensión alimenticia (desy. + almuerzo o cena)	27,00	27,00	27,00
Pensión alimenticia (desy. + almuerzo + cena)	38,60	38,60	38,60

PRECIOS POR PERSONA Y NOCHE EN MP (OFERTA ESPECIAL 5 NOCHES)

	ALTA	BAJA
En habitación individual	72,40	65,50
En habitación doble	56,15	50,50
En habitación doble con cama supletoria	51,00	45,75
En habitación doble con 2 camas supletorias	46,75	41,90
Suplemento pensión completa	17,75	15,90

Apartamentos Altur Class V.T.V. Jaca

APARTAMENTOS ALTUR V.T.V.
C/ Universidad 10 - Tel. 974 35 54 51 - Jaca



· Edificio de reciente construcción situado en Jaca. Dispone de una serie de aptos de cuidada selección que constan de 1 ó 2 habitaciones dobles, salón comedor con sofá, cama doble, cocina totalmente equipada con menaje, lavadora, lavavajillas, frigorífico....., baño completo, tv color con antena parabólica, garaje incluido, ropa de cama y toallas.

Incluyen limpieza de entrada y salida.

Dispone de una zona deportiva con sauna, gimnasio, jacuzzi, squash.....

PRECIOS POR APARTAMENTO Y NOCHE

Apartamento	OFERTA MÍNIMO 5 NOCHES (DOMINGO VIERNES)		TARIFA ESTANDAR (POR NOCHE)	
	T.BAJA	T. ALTA	T.BAJA	T. ALTA
1 hab.	79,30	100,15	194,75	236,50
2 hab.	97,40	119,65	222,55	289,35

Apartamentos Altur 5 V.T.V. Jaca



· Apartamentos de reciente construcción, situados en distintos edificios de Jaca. Constan de 1/2/3/4 habitaciones dobles, salón comedor con sofá cama para 2 pax, baño completo y cocina, totalmente equipada con lavadora, frigorífico,menaje y TV.

Todos los apartamentos incluyen ropa de cama y toallas además de la limpieza de entrada y salida. Garaje opcinal (según disponibilidad).

PRECIOS POR APARTAMENTO Y NOCHE

	OFERTA MÍNIMO 5 NOCHES (DOMINGO VIERNES)		TARIFA ESTANDAR (POR NOCHE)	
	T.BAJA	T. ALTA	T.BAJA	T. ALTA
1 hab.	61,00	77,05	149,80	181,90
2 hab.	74,90	92,05	171,20	222,60
3 hab.	94,20	117,70	192,60	294,25
4 hab.	107,00	128,40	214,00	363,80

Apartamentos Altur 5 V.T.V. Canfranc



· Apartamentos de reciente construcción situados en Canfranc estación. Constan de una y dos habitaciones dobles, salón comedor con sofá cama para dos personas, baño completo y cocina totalmente equipada, lavadora, frigorífico y menaje. TV. en color.

Incluyen limpieza de entrada y salida, ropa de cama y toallas.

Garaje opcional (según disponibilidad).

PRECIOS POR APARTAMENTO Y NOCHE

	OFERTA MÍNIMO 5 NOCHES (DOMINGO VIERNES)		TARIFA ESTANDAR (POR NOCHE)	
	T.BAJA	T. ALTA	T.BAJA	T. ALTA
1 hab.	61,00	77,05	149,80	181,90
2 hab.	74,90	92,05	171,20	222,60

Calendario de Temporadas y Observaciones válidos para los 3 Aptos. Altur

OFERTA MÍNIMO 5 NOCHES(D-V)

TARIFA ESTANDAR

TEMPORADA BAJA	TEMPORADA ALTA	TEMPORADA BAJA	TEMPORADA ALTA
10-24/12	25-28/12	01-28/12	29-31/12
07/01-01/02	02-15/02	01/01-30/04	
25/03-03/04	25/02-22/03		
09-27/04			

OBSERVACIONES:

· Fines de semana estancias mínima 2 noches
· Del 5-10/12 y del 04-09/04 mínimo 4 noches
· Del 01-07/01 obligatorio estancia: 01-07; 01-05; 05-07;
· Del 18-23/02 mínimo 5 noches (D-V)
· No dispone de recepción 24h.
· Entrega de llaves:

Aptos en Jaca, C/ Universidad 10, Tel: 974 35 54 51
Aptos en Canfranc, Plaza Europa
Horario de entrega : 17 a 20 horas
· Salida aptos. antes de las 10.00 horas
· No se admiten animales

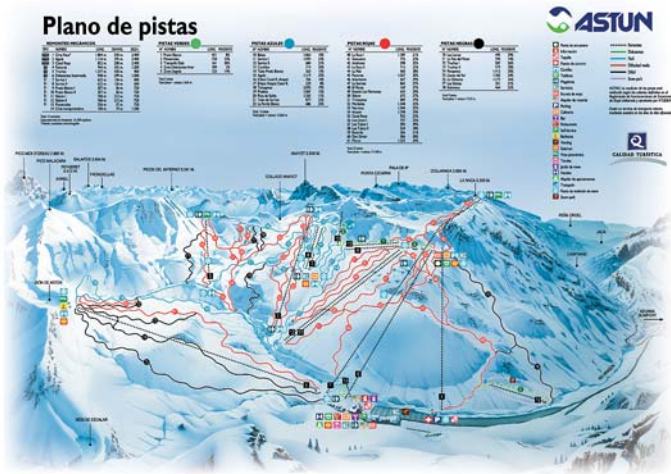

DESCRIPCIÓN:
Detrás del Pirineo Aragonés, más concretamente en el Valle de Aragón, a 33 km de Jaca. Cotas 1.658 y 2.300 m. Astún cuenta con una gran variedad de pistas de todos los niveles. El Núcleo Residencial situado a pie de pista cuenta con todos los servicios.

ACCESOS:
Huesca 115 km. Pamplona 137 km, Zaragoza 168 km, San Sebastián 215 km, Madrid 503 km.

SERVICIOS DE LA ESTACIÓN:
Núcleo residencial con 2 self-service, 5 cafeterías, 4 tiendas de deporte y alquiler de material de esquí, 1 supermercado, club de esquí, oficina de información y taquillas, servicio médico, jardín de nieve, aparcamiento descubierto. 1 Vending en zona de aparcamiento (máquina de venta automática + WC).

Consta de 115 cañones de nieve artificial, 1 snow park, 1 trampolín y 1 estadio de competición. Sus 14 remontes se dividen: 6 telesillas, 7 telesquis, 2 máquinas pisapistas y 1 cinta transportadora. Dispone de 39,20 km de pistas. Dos escuelas de esquí con 100 profesores.

COMPETICIONES Y EVENTOS:
* Campeonato de España Ski&Golf.
* Trofeo Ballantine's Snowboard.
* Campeonato Nacional Militar Esquí-Alpinismo.
* Campeonato de Navarra Snowboard.
* Trofeo Alevín Valle de Astún.
* Rally Esquí Alpinismo Valle de Aragón.
* Campeonato Nacional Inter Cajías.

OBSERVACIONES

REMONTES:
· Infantil de 6 a 12 años.
· Niños hasta 5 años gratuitos siempre y cuando se cumplan los tres siguientes requisitos:
- Ir a acompañado al menos por un adulto con bono de igual duración y tipo.
- Documentar la edad con D.N.I., libro de familia o documentación similar.
- El niño llevará casco para esquiar en todas las pistas.
· Todos los forfaits son manos libres, se precisa una fianza de 3€ a la recogida del forfait la cual se reintegrará a la devolución de la tarjeta manos libres.

CURSILLOS:
· Comprende: Remontes de lunes a viernes y 15 horas de clase de esquí (profesores titulados).
· Infantiles de 6 a 12 años.
· En grupos: de 5 pax ó menos se darán 2h./día al precio de 15h. de 3 pax se dará 1h/día al precio de 15h



TARIFAS REMONTES

Precios de varios días consecutivos o no consecutivos		
Duración	Adultos	Infantil
2 días	61,00	50,00
3 días	89,00	73,00
4 días	113,00	92,00
5 días	138,00	113,00
Oferta especial - Lunes/Viernes 5 días		
5 días	116,00	95,00

Tarifas cursillo de esquí alpino + remontes de lunes a viernes

Temporada	Adultos	Infantil
T. Promoción	187,00	171,25
T. Alta	216,00	195,00

Producto On-Line: www.nieveplus.com
Nuevo Portal Especializado en Nieve
902 43 20 20

CALENDARIO DE TEMPORADAS

Temporada PROMOCIÓN			Temporada ALTA
11-15/12	05-09/02	19-23/03	04-08/12
18-22/12	12-16/02	26-30/03	25-29/12
08-12/01	19-23/02	09-13/04	01-05/01
15-19/01	26/02-02/03		02-06/04
22-26/01	05-09/03		
29/01-02/02	12-16/03		

Alquiler Valle d. Aragón (V.T.V) - A.L.V.A

Carretera de Francia s/n. Tel. 974 373 312



Situados en diferentes zonas del centro de Astún.
Ocupación:
2/4 son todos estudios de una pieza, algunos con sofá-cama de matrimonio
5/6 apartamentos con habitación cama matrimonio, cabina con litera, y salón con sofá-cama
(Resto de condiciones igual que Alquileres Valle de Aragón V.T.V. en Candanchú).

Precios por Apto./Día

	Baja	Media	Alta	F. de Sem.
2/4	72,00	100,00	138,00	110,00
5/6	103,00	138,00	170,00	150,00

Calendario de Temporadas

	Baja	Media	Alta	F. de Sem.
10-23/12	03-04/12	24/12-06/01	05-09/12	
07/01-03/02	04/02-03/03			
04-31/03	01-04/04			
10-30/04				

HOTEL EUROPA***



Situado a pie de pistas, cuenta con 37 habitaciones equipadas con TV, baño/ducha privado, teléfono, caja fuerte y calefacción.

Dispone de restaurante, bar, guardaesquí, terraza solarium, servicio de lavandería, servicio de habitaciones, garaje, parking. Buffet para el desayuno.

No se admiten animales

Estación de Ski de Astún. Tel. 974 37 33 12

Precios Alojamiento Noches Sueltas en A.D.

	T. Baja	T. Media	T. Alta
Individual	52,00	96,00	100,00
Doble	37,50	69,50	81,50
Triple	34,00	62,50	71,00
Cuadruple	31,50	56,50	65,00

Precios 5 Noches (Dom. a Viern.) en A.D.

	T. Baja	T. Media
Individual	42,00	47,50
Doble	31,00	36,00
Triple	29,00	32,50
Cuadruple	28,00	30,00

Temporadas noches sueltas

T. Baja		T. Media		T. Alta
10-23/12	18-22/02	19-20/01	23-24/02	01-09/12
07-18/01	25/02-01/03	26-27/01	02-03/03	24/12-06/01
21-25/01	04-08/03	02-03/02	09-10/03	16-18/03
28/01-01/02	11-15/03	09-10/02	30/03-08/04	
04-08/02	19-29/03	16-17/02		
11-15/02	09-15/04			

Temporadas 5 noches (domingo - viernes)

T. Media		T. Baja
14-18/01	25/02-01/03	10-14/12
21-25/01	04-08/03	17-21/12
28/01-01/02	11-15/03	07-11/01
04-08/02	18/03	19-22/03
11-15/02	01-05/04	25-29/03
18-22/02		08-12/04

NOTA: ambos calendarios de temporada son aplicables tanto para el HOTEL EUROPA como a los APARTAMENTOS HOSERVAL

OBSERVACIONES:

- Precios por persona
- Los niños de 0 a 4 años, compartiendo habitación con dos adultos, tienen el alojamiento gratis. Cuna sin cargo.
- Suplementos por persona y día (PAGO DIRECTO EN EL HOTEL) MP: 14,50€ (Comida o Cena) - PC: 29,00€ (Comida y Cena)

- Garaje opcional 17,00€ por plaza y día.
- No se admiten animales.
- En caso de adelantar la fecha de salida e cliente, sin causa de fuerza mayor debidamente justificada, el hotel no realizará abono alguno al precio pactado.
- La entrada se realizará a partir de las 14:00 h

Apartamentos Hoserval

Carretera de Francia s/n. Tel. 974 373 312



Los edificios donde se encuentran los estudios de Alquiler son Sarríos y Casa Astún; Raca I y II.

Situados a pie de pistas, cuentan con cocina americana totalmente equipada, baño completo y guardaesquí, estudios capacidad para 2/3 pax. Incluye lencería y menaje de cocina. En su mayor parte tiene vistas a pistas y todos son de una pieza (sin habitación), garaje cubierto opcional y en las proximidades dispone de cafeterías, restaurantes, self-service, supermercados, etc....

Precios Alojamiento Noches Sueltas en A.D.

	T. Baja	T. Media	T. Alta
Individual	61,00	97,50	98,00
Doble	36,50	60,00	75,50
Triple	33,00	48,00	62,50

Precios 5 Noches (Dom. a Viern.) en A.D.

	T. Baja	T. Media
Individual	42,00	62,00
Doble	31,00	36,00
Triple	28,00	32,50

OBSERVACIONES:

- Precios por persona
- La recogida de llaves de los estudios en la recepción del hotel Europa, donde se depositará una fianza de 60€, importe que les será devuelto a la salida después de comprobar el estado del apartamento, incluida la limpieza de la vajilla.
- La entrada se realizará a partir de las 18h.
- Si se utiliza cama ocupada por un niño (hasta 4 años) este pagará como 3ª persona.
- Cuna sin cargo.
- Los aptos. no disponen de TV (alquiler), ni teléfono.
- El tipo de cama es generalmente litera o cama nido.

- Suplemento pers/día: (se realizará en el Hotel Europa, con pago directo en el mismo) MP: 14,50 € (comida o cena) PC: 29 € (comida y cena)
- La cena especial 31/12 a consultar
- Garaje opcional: 17€ (pago directo)
- No se admiten animales
- Limpieza del apto. opcional 17€ por apto. y día
- En caso de adelantar la fecha de salida el cliente, sin causa de fuerza mayor debidamente justificada, el hotel no realizará abono alguno.



CALENDARIO DE TEMPORADAS - SEMANA 5 NOCHES			
T.ALTA	T.MEDIA	T.BAJA	T.PROMOCIÓN
05-10/12	03-08/12	17-22/12	10-15/12
11-16/02	28/01-02/02	07-12/01	25-30/03
18-23/02	04-09/02	14-19/01	
25/02-02/03		21-26/01	
01-06/04		04-09/03	
		11-16/03	
		18-23/03	

CALENDARIO DE TEMPORADAS - SEMANA 7 NOCHES				
T.ALTA	T.MEDIA	T.BAJA	T.PROM	T.Fin de Año/Reyes
11-18/02	03-10/12	17-24/12	10-17/12	26/12-01/01
18-25/02	28/01-04/02	07-14/01	26/11-03/12	01-07/01
25/02-04/03	04-11/02	14-21/01	25/03-01/04	
01-08/04		21-28/01		
		04-11/03		
		11-18/03		
		18-25/03		

CURSOS DE ESQUÍ					
	PROM.	BAJA	MEDIA	ALTA	F.AÑO/REYES*
6 días	109,00	122,20	125,10	125,60	126,80
5 días	103,20	109,90	114,50	115,00	----
Esquí Baby	156,60	158,60	159,30	160,00	154,10
Snowboard Baqueira	TODAS LAS TEMPORADAS				
Snowboard Beret	TODAS LAS TEMPORADAS				

OBSERVACIONES:

- Snowboard Baqueira 3 horas diarias de lunes a viernes 151,10
- Snowboard Beret 2 horas diarias de lunes a viernes 102,70

* F. AÑO/REYES: Sólo 5 días

ALQUILER DE EQUIPOS	
PACK EQUIPO ALPINO / SNOW + GUARDAESQUIS	
5 / 6 DÍAS - ESQUÍ, BASTONES, BOTAS Y GUARDAESQUÍ	
ADULTO: 84,60 - NIÑO 56,70	
5 / 6 DÍAS - SNOW Y GUARDAEQUIPO	
ADULTO / NIÑO 94,90	

DESCUENTOS NIÑOS					
DESCUENTOS NIÑOS MENORES DE 6 AÑOS					
	PROM.	BAJA	MEDIA	ALTA	F.AÑO/REYES
7 días	120,60	155,10	167,50	173,00	155,20
5 días	108,40	138,00	152,20	154,00	----
DESCUENTOS NIÑOS DE 6 A 11 AÑOS					
	PROM.	BAJA	MEDIA	ALTA	F.AÑO/REYES
7 días	23,20	39,90	51,90	54,50	50,40
5 días	22,00	37,00	50,70	50,40	----

SITUACIÓN:

Baqueira, Beret y Bonaigua son las tres áreas que componen esa situación, constituyendo el mejor dominio esquiable español. Dos valles de acceso, como lo son, los de Arán y Aneu y un clima privilegiado garantizan nieve en cantidad y calidad, ofreciendo un dominio esquiable de 104 km. de pistas balizadas. Cota máxima: 2510m y mínima 1500m.

ACCESOS:

En avión: Aeropuerto Zaragoza (290 km), Barcelona (350 km), Toulouse (166 km). En coche: Barcelona (340 km), Girona (380 km), Madrid (550 km), San Sebastián (304 km), Valencia (552km). En tren: Estaciones más próximas: Lleida (184 km), Montrejeau (Francia) (60 km).

Existen autocares entre los diferentes pueblos de Val d'Aran y Baqueira Beret (pie de pistas).

SERVICIOS DE LA ESTACIÓN:

15 cafeterías y restaurantes en pista. 4 parques infantiles de nieve, 2 puntos de asistencia médica en las pistas, 1 centro médico privado en Baqueira 1500. Más de 200 profesores de la Escuela Española de Esquí de Baqueira. Núcleo residencial a pie de pistas con: Hoteles, apartamentos, restaurantes, discotecas y centros comerciales. Baqueira Beret cuenta entre sus instalaciones con 72 pistas. 33 remontes mecánicos divididos en 1 Telecabina (9 plazas); 8 Telesillas desembragables (2 de 6 plazas y 6 de 4 plazas); 12 Telesillas de pinza fija (7 de 3 plazas y 5 de 2 plazas); 5 Telesquís (3 Telesquís, 1 Telesquí biplaza, 1 telecorda); 7 cintas transportadoras. Lo que permite una capacidad de transporte de 52.862 personas/hora. Además la estación dispone de 549 cañones de nieve artificial. La estructura de la estación se complementa con 4 itinerarios y un circuito de esquí nórdico de 7 kms.

OBSERVACIONES:

Fechas especiales:

- El puente de la Inmaculada, Navidad, San José y Semana Santa, tienen un tratamiento especial al no tratarse de paquetes ni de 5 ni de 7 noches, por lo que rogamos consulten tarifas "flexi".

Condiciones especiales para niños:

- La edad máxima autorizada para aplicar cualquier descuento será 11 años cumplidos. En caso de alojamiento gratuito, especificar claramente "NIÑO CON ALOJAMIENTO GRATUITO", por lo que el pago de los servicios utilizados será de pago directo en el hotel.
- Los niños menores de 6 años tienen el forfait gratuito, por lo que tienen un descuento especial en el precio del paquete. Para acceder a este descuento es imprescindible especificar en el bono "NIÑO MENOR DE 6 AÑOS CON FORFAIT GRATUITO"
- Es necesario acreditar edad con documentación.
- Dada la diversidad de tratamiento aplicable a los niños, dependiendo de la edad, tipo de establecimiento y fecha del viaje, se recomienda consultar las condiciones de cada establecimiento que en general serán aplicables siempre que el niño comparta habitación con dos adultos. Edad máxima establecida 11 años.

Nota importante:

- No se pueden cambiar paquetes de diferente tipo, paquetes de 7 días en ski, semana con curso de ski 5 días o viceversa.

Seguros:

- Los precios publicados no incluyen seguro de accidentes que cubra la práctica de esquí, es imprescindible que los clientes conozcan esta circunstancia y es aconsejable que contraten con la agencia de viajes algún tipo de cobertura.

OBSERVACIONES (continuación):

Gastos de anulación:

- Las reservas anuladas tendrán los siguientes gastos de anulación:
 - 5% del importe global si la anulación se produce entre los 10 y los 20 días inclusive la fecha la comienzo.
 - 25% si se produce entre los 3 y 9 días, inclusive la fecha de comienzo.
 - 50% si se anula 48 horas anteriores.
 - La no presentación, sin anulación previa, supondrá el pago total del importe de la reserva.

Devolución de servicios:

- La devolución de servicios contratados sólo será aceptada en caso de accidente en pistas. El cliente deberá presentar un certificado médico en un plazo de 24 horas y entregar el forfait en las oficinas, el cálculo se efectuará sobre la base del precio de servicios sueltos. El cliente recibirá una carta de devolución que posteriormente entregará en la agencia para reembolsarle el importe que corresponda. La salida del hotel antes de la fecha contratada, no supondrá devolución alguna, excepto si existe conformidad por escrito del hotel notificando a Baqueira-Beret de la no facturación de los días no disfrutados.

Servicio entrega exprés:

- Para mayor comodidad del cliente existe la posibilidad de canjear el bono de la agencia en la recepción del hotel en lugar de pasar por las oficinas de V.B.B. en la estación, para ello es necesario:
 - Solicitarlo en el momento de formalizar la reserva.
 - El cliente deberá tener la reserva pagada y el bono cerrado 10 días antes de la fecha de llegada. A partir de este momento no es posible realizar ninguna modificación en la reserva.
 - La gestión de este servicio tiene un coste de 6€ + IVA por reserva. Este importe será facturado a la agencia que ha realizado la petición.
 - Deberán especificar en el bono "SERVICIO ENTREGA EXPRES" (De no ser así, no se realizará este servicio)

Hoteles y apartamentos:

- Los apartamentos se entregan en las debidas condiciones de limpieza con ropa de cama y toallas. Los precios incluyen los consumos de agua y electricidad. Limpieza diaria, (excepto cocina) cambio de toallas 1 vez / semana. Los apartamentos Multipropiedad y Solneu no tienen limpieza los domingos y festivos.

- Día de entrada en apartamentos a partir 17:00h.
- Día salida apartamentos antes de las 11:00h. Viernes 14:00h.
- Día entrada en hoteles a partir de las 16:00h.
- Día salida en hoteles antes de las 12:00h. Viernes 14:00h.
- Los precios de los Chalest, Casas y Apts. Niu de Beret/Floc de Neu no incluyen el consumo de calefacción, luz y leña, por lo tanto se cobrará directamente al cliente al finalizar la estancia.



Hotel Montarto****

Baqueira 1500. Tel. 973 64 44 44



- El Hotel dispone de 143 habitaciones dobles con baño, secador de pelo, teléfono directo, T.V. vía satélite e hilo musical y caja fuerte, guarda esquis, tienda de alquiler de esquís, salón de TV, cafetería, piano-bar, dos restaurantes (Borda Lobato y Perdu Blanca), piscina cubierta climatizada, gimnasio, sauna, hidromasaje , quiromasaje, estetiación, rayos UVA, sala de Congresos, parking, garaje (plazas limitadas). Servicio de Internet gratuito en el Hall.

- Hotel certificado con el Sello de Calidad ISO 9002.

- Precio por persona*

Hotel Tuc Blanc***

Baqueira 1500. Tel. 973 64 43 50



- El Hotel dispone de 160 habitaciones dobles y dúplex ideales para cuatro personas con baño completo, secador de pelo, hilo musical, teléfono, T.V. vía satélite y caja fuerte en la hab. (opcional). Bar-cafetería, restaurante, salones sociales, juegos recreativos, sala de convenciones, biblioteca, sauna, jacuzzi, baño turco, gabinete de tratamientos naturales, piscina climatizada, guardaesquís, garaje opcional (plazas limitadas), pub-musical, peluquería, tiendas (deportes y fotos) y alquiler de esquís.

- Actividades: El hotel dispone de un equipo de animación que organiza durante la jornada de esquí: excursiones con picnic para conocer el dominio esquiable de Baqueira/Beret/Bonaigua. Durante el après-ski juegos sociales. Para los más pequeños actividades todas las tardes, seis días a la semana, para niños a partir de 3 años.

- Precio por persona*

Hotel de Tredos****

Tredos 2 km. Ctra de Baqueira s/n. Tel. 973 64 40 14



- El Hotel dispone de 39 habitaciones dobles, 3 habitaciones individuales con baño, secador de pelo, teléfono, hilo musical y T.V. vía satélite, caja fuerte.

- Restaurante, bar, cafetería, parking y garaje (plazas limitadas), salón TV y salón de lectura (juntos), guardaesquís.

- Transporte privado a pistas (consultar horarios).

- Precio por persona*

H. Husa Orri ***

2 km. Ctra. de Tredos s/n.
Tel. 973 64 60 86



· Típico Hotel de montaña situado a 2 km. de pistas con 29 hab. con vistas al Valle, baño completo, secador de pelo. TV vía satélite, canal satélite digital y canal+, hilo musical, teléfono, mini-bar. Restaurante, desayuno Buffet, cafetería-bar, salón social, sala de juegos, guardaesquis, parking privado y salón de TV.
Transporte privado a pistas (consultar horarios).
· Precios por persona*.

H. Petit Lacreu ***

Ctra. Baqueira s/n.
Salardú 4 km. Tel. 973 64 41 42



· El Hotel dispone de 30 hab. dobles con baño, secador de pelo, teléfono, TV vía satélite, hilo musical, minibar y caja fuerte. Bar-cafetería, salón social, gimnasio, sauna, salón de TV y juegos, taquillas, guardaesquis y parking exterior, desayuno Buffet. Hotel familiar.

· Precios por persona*.

H. Estampa ***

Pza. Sortaus s/n.
Escunhau Tel. 973 64 27 98



· Hotel con 18 habitaciones con baño, secador de pelo, teléfono, hilo musical, minibar y televisión. Cuenta con bar-cafetería, restaurante, salón, guardaesquis, gimnasio, piscina y parking al aire libre.
· La semana del 26/12 al 07/01 el hotel no hay media pensión.

· Precios por persona*.

Hotel Beret ***

Ctra. Baqueira Km 24.
Betren. Tel. 973 64 24 24



· Consta de 27 habitaciones con baño, secador de pelo, teléfono, y TV vía satélite. Dispone de bar, cafetería, salón, sala recreativa, guardaesquis con taquillas individuales de seguridad y secador de botas, vestuarios de cortesía, piscina climatizada y parking (plazas limitadas). El restaurante está situado a 400m del hotel.

· Precios por persona*.

H. Lacreu **

Ctra. Vielha Salardú 4 km.
Ctra. del Túnel. s/n. Tel. 973 64 01 00



· El hotel dispone de 59 hab. dobles con baño, secador de pelo, TV vía satélite, teléfono e hilo musical. Restaurante, cafetería-bar, salón de TV, gimnasio, salón de juegos y lectura, guardaesquis y parking. Hotel familiar.

· Precios por persona*.

· Servicio de cenas buffet libre (pago directo).

Hotel Garona **

Ctra. Baqueira s/n.
Salardú Tel. 973 64 50 10



· El Hotel dispone de 28 hab. dobles con baño, teléfono, TV vía satélite. Restaurante, cafetería-bar, salón de lectura, salón de TV, guardaesquis, parking y garaje opcional. Hotel Familiar.

· Precios por persona*.

Hotel Husa Tuca ****

Ctra. Salardú s/n. Betrán 13 km. - Tel. 973 64 07 00



· Hotel ubicado en la salida de Vielha Ctra. de Baqueira/Beret, a tan sólo 5 min. del centro de Vielha. Dispone de 118 habitaciones con vistas al Valle, baño completo, secador de pelo, TV vía satélite, canal+, teléfono e hilo musical. Restaurante, desayuno Buffet, bar y cafetería snack, salón social, salón recreativo, salón TV, salones de convenciones, piscina exterior cubierta. Parking, garaje opcional (plazas limitadas) y guarda-esquis.

Dispone de transporte privado a pistas (consultar horarios). Programa de animación.

· Precio por persona*.

H. Mont Romies **

P. Mayor 1, Salardú.
Tel. 973 64 58 20



· 19 habitaciones dobles con baño, teléfono y TV, bar cafetería, salón de TV y guardaesquis. El restaurante está situado a una distancia entre 150 a 500m del hotel.

· Precios por persona*.

Hotel Deth Pais **

Santa Paula.
Salardú Tel. 973 64 58 36



· 18 habitaciones dobles con baño, teléfono, TV vía satélite, hilo musical y caja fuerte. Bar-cafetería, salón de TV, guardaesquis y parking. El restaurante está situado a una distancia aproximada de 500m del hotel.

· La semana del 22-26/12 el hotel no dará media pensión.

· Precios por persona*.

Hotel Sol Vielha ****

C/ Aneto 1 Vielha. - Tel. 973 63 80 00



· 95 habitaciones de las cuales 78 son dobles y, 15 duplex, 1 junior suite y 1 adaptada a minusválidos, todas equipadas con mini-bar, TV vía satélite, teléfono, caja fuerte, artículos de tocador, climatizador independiente y cerradura electrónica de seguridad y secador de pelo.

Además tiene restaurante, cafetería, centro de salud con piscina climatizada, jacuzzi, gimnasio, rayos UVA, baño turco, sauna, guardaesquis y garaje (plazas limitadas).

Servicio de lavandería, miniclub, room services. Posibilidad de alquiler de equipos con la última tecnología para cualquier tipo de prestaciones.

· Precio por persona*.

Parador de Arties ****

Arties 7 km. Ctra. Baqueira s/n - Tel. 973 64 08 01



· Dispone de 57 habitaciones dobles (3 suites), baño con secador de pelo, TV vía satélite, minibar, teléfono directo, caja fuerte.
· Servicios: piscina climatizada, sauna, gimnasio, garaje opcional (plazas limitadas), parking, guardaesquis, room-service, salones sociales, convenciones y banquetes, salón TV, sala de juegos, bar-cafetería, música ambiental y dos restaurantes; Parador y Hostería.
· Dispone de transporte privado a pistas
· Dispone de la "Q" de calidad.

· Precio por persona*.



Hotel Acevi Val D'aran ****

Avda. C. Barra 18. - Tel. 973 64 33 32



· 58 habitaciones y 2 suites equipadas con baño completo (secador de pelo, báscula, espejo de aumento) TV, vía satélite, teléfono directo, minibar y caja fuerte.

Habitaciones para minusválidos.

· El hotel cuenta entre sus servicios de restaurante, bar, salón, salón de TV, guardaesquis, lavandería y carta de almohadas.

También dispone de una SPA (pago directo 10€) que incluye vestuarios, piscina climatizada, 2 baños turcos, sauna finlandesa y jacuzzi.

· Precio por persona*.

Hotel Edelweiss **

Ctra. Baqueira s/n. Arties. - Tel. 973 64 44 23



· Dispone de 25 hab. dobles con baño, secador de pelo, teléfono, TV vía satélite, hilo musical y caja fuerte. Cuenta además con salón de TV, restaurante, bar cafetería, guardaesquis, parking, piscina cubierta climatizada, jacuzzi y sauna.

· Las semanas del 26/12 al 07/01 el hotel no hay media pensión.

· Precio por persona*.

H. Fonfreda ***

Passeig de ra Libertat 18, Vielha.
Tel. 973 64 04 86



· Consta de 26 habitaciones dobles con baño, teléfono, hilo musical, TV, minibar y caja fuerte. Dispone de salón de TV, cafetería, guardaesquis, parking y garaje opcional (fuera del hotel).

· Precios por persona*.

H. Riu Nere ***

C/ Sant Nicolau 2, Vielha.
Tel. 973 64 01 50



· Dispone de 48 hab. dobles con caja fuerte y TV. baño, secador de pelo, tño. Restaurante, cafetería, bar, salón TV, guardaesquis y sala de juegos. Garaje opcional fuera del hotel (plazas limitadas). Sala de reuniones (cap. 40 pers.)

· Niños hasta 11 años inclusive alojamiento gratuito (cena y desayuno pago directo en el hotel) sólo en T. Prom., compartiendo hab. con 2 adultos, máx. 2 niños.

· Del 22-26/12 no hay media pensión

· Precios por persona*.

Hotel Vilagarós ****

Garós 2km. Valle de Aran. Ctra. s/n - Tel. 973 64 12 50



· El hotel dispone de 2 habitaciones individuales, 2 suites, 30 habitaciones dobles y 13 habitaciones tipo dúplex. Las habitaciones constan de cuarto de baño completo, secador de pelo, TV con antena parabólica, teléfono y frigorífico. Piscina climatizada, gimnasio, baby-sitter (mediante pago), guarda-esquis, garaje (plazas limitadas), servicio de alquiler de coches todo terreno, auditorio y salones para reuniones, seminarios, congresos y banquetes.

Centro de salud y belleza "Vitalmar" con sauna, masajes, baños turcos, bañeras de hidroterapia, rayos uva, peluquería. Restaurantes "So de Garós" y "El Rustidor", bares club "Pista Negra" y bar "Chimenea". Dispone de transporte privado a pistas (consultar horarios).

· Precio por persona*.

Hotel Eth Solan ***

C/ Baile Calbeto Barra 14, Viella - Tel. 973 64 02 04



· 39 habitaciones con baño completo, secador de pelo, teléfono directo con servicio despertador, hilo musical, Tv vía satélite, mini-bar, caja de seguridad.

Bar-cafetería, desayunos Buffet, salón de TV, guarda-esquis, servicio de lavandería, parking al aire libre y garaje cubierto opcional (plazas limitadas)

Las cenas se realizarán en restaurantes típicos de Vielha a una distancia entre 10 y 250 m del hotel.

· En Temporada especial del 26/12 al 01/01 no hay media pensión.

· Precio por persona*.

H. Eth Pomer***

Ctra. Gausach 4 - Viella
Tel. 973 64 28 88



· Hotel céntrico, de ambiente familiar situado en una zona tranquila de Vielha.
Dispone de 33 habitaciones con baño, secador de pelo, TV vía satélite y teléfono directo.
Bar, cafetería, salón de TV, garaje opcional (plazas limitadas) y guarda-esquis con taquilla.
Habitaciones adaptadas para minusválidos.
El restaurante está situado a una distancia aproximada de 100m del hotel.
· Precios por persona*.

H. Husa Urogallo**

Avda. Castiero 7.
Viella. Tel. 973 64 00 00



· Hotel totalmente reformado ubicado en pleno centro de Vielha y de trato familiar.
Dispone de 40 habitaciones dobles con baño, TV y teléfono. Restaurante, desayuno Buffet, bar, guardaesquis y salón de TV.
Garaje opcional fuera del hotel (plazas limitadas).
Transporte privado a pistas (consultar horarios).
· Precios por persona*.

H. Husa Vielha**

Ctra. de Gausac s/n - Viella
Tel. 973 64 02 75



· Hotel céntrico y a la vez en una zona tranquila con cómodo acceso. Próximo al centro lúdico (pista de hielo, piscina cubierta, etc.)
El Hotel dispone de 108 habitaciones, con baño, TV, y teléfono. Restaurante, cafetería-bar, sala de juegos, guardaesquis, salón social y TV, parking privado.
Dispone de transporte privado gratuito a pistas (plazas limitadas, consultar horarios)
· Precios por persona*.

Hotel Orla**

Avda. Castiero 3.
Viella. Tel. 973 64 22 60



· Hotel familiar situado en el centro de Vielha, dispone de 22 habitaciones dobles con baño completo, TV, y teléfono.
Cafetería, restaurante, bar y guardaesquis.
· Precios por persona*.

H. La Bonaigua**

Casteth 9 - Vielha
Tel. 973 64 01 44



· 23 habitaciones dobles con baño, teléfono y TV vía satélite.
Dispone de cafetería, salón de TV y garaje opcional (plazas limitadas).
· Precios por persona*.

Hotel Turrull**

C/ Rial 7- Viella.
Tel. 973 64 00 58



· El hotel dispone de 36 habitaciones dobles con baño completo, secador de pelo, TV vía satélite, hilo musical, teléfono, bar-cafetería, restaurante, salón de TV y guardaesquis, garaje opcional fuera del hotel (plazas limitadas).
· Precios por persona*.

Parador de Viella****

Ctra. del Túnel s/n - Viella - Tel. 973 64 01 00



· Dispone de 118 habitaciones (2 suites, 22 dobles con salón).
Habitaciones con baño, secador de pelo, TV, minibar, teléfono, y caja fuerte (hidromasaje en suites y dobles con salón). Tienda, parking, guarda-esquis, room-service, sala de juegos, salones sociales para convenciones y banquetes, bar-cafetería y restaurante con panorámicas vistas sobre el valle.
SPA / centro lúdico (piscina, climatizada interior y exterior, terma, jacuzzi, sauna, piscinas de contraste, pediluvio, zona cardio y sala de masajes). Consultar precios.
· Transporte privado a pistas.
· Precio por persona*.



La Pleta Hotel & Spa*****

Ctra. Beret s/n. Cota 1.700 - Tel. 973 64 55 50



· Hotel situado en la carretera de Baqueira Beret 1.700 a 400 mts del telesilla. Dispone de 67 habitaciones (1 Suite Presidencial, 1 Suite Superior, 7 Suites, 9 Junior Suites tipo duplex para 3/4 pax, 16 superiores, 1 minusválidos, 4 comunicadas (8 hab.), 20 Dobles Standar). Todas con baño completo, secador de pelo, teléfono, caja fuerte, minibar, TV vía satélite, canal+, DVD, conexión a internet, wireless e hilo musical.
Junior Suites: el hotel dispone de 9 habitaciones tipo duplex, equipadas con 2 baños completos, secador de pelo, teléfono, TV vía satélite, radio, hilo musical, minibar y caja de seguridad.
Cuenta con restaurante, cafetería, piscina climatizada, gimnasio, peluquería, salón de TV, salón de convenciones, guardaesquis, máquina seca botas, internet gratuito en sala de lectura, garaje (plazas limitadas), servicio de coches con chofer, room service 24 horas, baby sitter (bajo petición), actividades infantiles, venta de clases de esquí, transporte a restaurantes del valle y transporte privado a pistas (consultar horarios). Nuevo servicio de SPA. Hotel asociado a Small Luxury Hotels Of the World.
· Semana del 26/12 al 01/01 no hay media pensión.
· Precios por persona*.

Apartarent Baqueira

Baqueira 1500. Tel. 973 64 43 53



· Apartamentos localizados en diversos edificios en el Núcleo de la estación.
· La cocina consta de: frigorífico, Tv, microondas, (algunos también de lavavajillas y lavadora)
- **Estudio B:** Salón-dormitorio, Kitchenette con microondas y frigorífico y baño completo, Capac. máxima 2 personas.
- **Estudio A:** Salón con sofá nido, dormitorio doble separado por cortina, cocina con microondas y frigorífico y baño completo. Capacidad máxima 3 personas.
- **Apartamentos tipo I (B):** Salón-comedor con sofá nido doble, kitchenette, con microondas y frigorífico, dormitorio doble y baño completo. Capacidad máxima 4 personas.
- **Apartamentos tipo I (A):** Salón-comedor con sofá nido-doble, cocina independiente con lavavajillas, microondas y frigorífico, dormitorio doble y baño completo. Capacidad máxima 4 personas.
- **Apartamentos tipo I (5pax):** Salón-comedor con sofá nido doble y cama individual. Cocina independiente con lavavajillas, frigorífico y microondas. Dormitorio doble, un baño completo y un aseo. Capacidad máxima 5 personas.
- **Apartamentos tipo II (B):** Salón-comedor con sofá nido, cocina con lavavajillas, microondas y frigorífico, dos dormitorios dobles (uno de ellos con literas), baño completo. Capacidad máxima 6 personas.
- **Apartamentos tipo II (A):** Salón-comedor con sofá nido, cocina independiente con lavavajillas, microondas y frigorífico, dos dormitorios dobles (uno de ellos con literas) y dos baños completos. Capacidad máxima 6 personas.
- **Apartamentos tipo III (B):** Salón-comedor, cocina independiente con lavavajillas, microondas y frigorífico, tres dormitorios (uno doble y dos con literas) y dos baños completos. Capacidad máxima 8 personas.
- **Apartamentos tipo III (A):** Salón-comedor, cocina independiente con lavavajillas, microondas y frigorífico, tres dormitorios (uno doble y dos con literas) y dos baños completos. Capacidad máxima 8 personas.
- **Duplex 8 pax:** Dos plantas en la 1ª se encuentra el salón comedor, cocina equipada con lavavajillas, frigorífico y microondas, un baño y un dormitorio. En la 2ª planta un baño, dos dormitorios (uno doble y otro con literas) Capacidad máxima 8 personas.
- **Duplex 6 pax:** Dos plantas en la 1ª se encuentra el salón comedor, con sofá nido y cocina equipada con lavavajillas, frigorífico y microondas, un baño completo. En la 2ª planta un baño, dos dormitorios (uno doble y otro con literas) Capacidad máxima 6 personas.
· Precios por persona*

OBSERVACIONES:

- Recogida de llaves en la oficina de Apartarent Baqueira.
- Horario de recepción de 9:00 a 13:00h y de 15:00 a 22:00h.
- Régimen sólo alojamiento.
- Limpieza diaria excepto cocina y cambio de toallas una vez por semana.
- Fianza: 100€
- Servicios opcionales: alquiler TV, garaje y caja fuerte en recepción de aptos.

Apartamentos Multipropiedad

Baqueira 1500. Tel. 973 64 44 22



· Apartamentos (2/4 personas) con teléfono.
· Una habitación doble.
· Salón-comedor con sofás cama para 2 personas.
· TV vía satélite.
· Baño completo.
· Cocina totalmente equipada (lavavajilla, frigorífico y horno).
· Servicios opcionales: garaje (plazas limitadas) y caja fuerte.
· Centro Comercial Multipropiedad, Supermercado, salón TV, guardaesquis, restaurante, cafetería, salón de juegos, pizzería, coissantería.
· Precios por persona*

OBSERVACIONES:

- Recepción las 24 horas.
- Régimen alojamiento y desayuno o media pensión.
- Limpieza diaria (excepto cocina, domingos y festivos).
- Lencería incluida.
- No hay cambio de ropa, toallas una vez por semana.
- Servicio de supermercado a domicilio.
- Fianza 60€.

Información de pistas, estaciones, hoteles, apartamentos y alojamientos de las mejores estaciones de esquí

800.000 Lectores
Todos los viernes en tu buzón
Prensa gratuita

Gente

Ávila
 20.000 ejemplares
 920 353 833
 publicidad@genteenavila.com

Burgos
 50.000 ejemplares
 947 257 600
 publicidad@genteenburgos.com

León
 50.000 ejemplares
 987 344 332
 publicidad@genteenleon.com

Logroño
 50.000 ejemplares
 941 248 810
 publicidad@genteenlogrono.com

Palencia
 20.000 ejemplares
 979 795 290
 publicidad@genteenpalencia.com

Santander
 50.000 ejemplares
 942 318 570
 publicidad@genteensantander.com

Segovia
 20.000 ejemplares
 921 466 714
 publicidad@genteensegovia.com

Valladolid
 75.000 ejemplares
 942 318 570
 publicidad@genteenvalladolid.com

CAFETERIA
 RESTAURANTE
 SALA DE REUNIONES
 MENU DIARIO
 MENÚ PARA GRUPOS
 PRESENTACIONES



BOLERA
 BOCATERIA
 RECREATIVOS
 SALA CONCIERTOS
 PARQUE INFANTIL
 CUMPLEAÑOS



VEN A BIG BOLERA Y SABRAS LO QUE ES PASARLO EN GRANDE !!

BIG BOLERA CENTRO DE OCIO - FINAL DE REYES CATÓLICOS - 947 24 47 47



TARIFAS HOTELES

		PRECIOS POR PAX 7 NOCHES D-D FORFAIT 6 DÍAS L-S						PRECIOS POR PAX 5 NOCHES D-V FORFAIT 5 DÍAS L-V					
		PRO.	BAJA	MEDIA	ALTA	F.AÑO/REYES*	PRO.	BAJA	MEDIA	ALTA	F.AÑO/REYES*		
HOTEL MONTARTO****	H. DOBLE	AD 478,10	620,30	693,60	809,20	830,30	H. DOBLE	AD 364,60	471,20	528,80	609,30	---	
	S. IND.	MP 647,80	778,90	848,80	944,30	949,70	MP 485,80	584,40	639,70	705,90	---		
HOTEL TUC BLANC***	H. DOBLE	AD 456,30	601,20	689,60	813,40	819,80	H. DOBLE	AD ---	---	---	---	---	
	S. IND.	MP 596,30	743,10	831,90	957,00	944,50	MP ---	---	---	---	---		
HOTEL DE TREDOS****	H. DOBLE	AD 405,60	549,40	607,70	694,90	694,90	H. DOBLE	AD 312,90	420,50	467,50	527,70	---	
	S. IND.	MP 553,30	707,80	775,60	872,40	877,50	MP 418,40	533,70	587,40	654,50	---		
HOTEL HUSA ORRI***	H. DOBLE	AD 371,20	482,90	496,80	594,90	588,90	H. DOBLE	AD 288,30	373,10	388,20	456,20	---	
	S. IND.	MP 468,60	606,30	620,70	719,30	709,80	MP 357,90	461,20	476,70	545,10	---		
HOTEL PETIT LACREU***	H. DOBLE	AD 333,00	442,00	476,00	563,40	551,30	H. DOBLE	AD 261,00	343,80	373,40	433,70	---	
	S. IND.	MP 93,80	98,40	109,20	114,00	97,70	MP 67,00	70,30	78,00	81,50	---		
HOTEL LACREU***	H. DOBLE	AD 316,90	395,30	434,80	493,70	520,70	H. DOBLE	AD 249,50	310,50	344,00	383,90	---	
	S. IND.	MP 93,80	95,00	95,40	95,80	82,10	MP 67,00	67,90	68,10	68,50	---		
HOTEL GARONA**	H. DOBLE	AD 393,60	488,60	516,40	557,10	517,90	H. DOBLE	AD 304,30	377,10	402,30	429,30	---	
	S. IND.	MP 97,50	98,70	99,20	99,60	85,30	MP 69,60	70,50	70,80	71,10	---		
HOTEL DETH PAIS**	H. DOBLE	AD 310,30	364,80	404,70	446,70	446,80	H. DOBLE	AD 244,80	288,70	322,40	350,40	---	
	S. IND.	MP 453,90	510,20	550,90	593,40	610,30	MP 347,30	392,60	426,90	455,20	---		
HOTEL MONT ROMIES**	H. DOBLE	AD 315,20	371,90	410,10	453,40	453,90	H. DOBLE	AD 248,20	293,80	326,30	355,20	---	
	S. IND.	MP 464,60	524,00	565,80	610,60	587,50	MP 355,00	402,40	437,50	467,50	---		
PARADOR DE ARTIES****	H. DOBLE	AD 495,40	558,20	719,10	740,50	660,30	H. DOBLE	AD 377,00	426,80	547,00	560,20	---	
	S. IND.	MP 669,60	747,00	884,30	937,00	834,60	MP 501,40	561,70	665,00	700,60	---		
HOTEL EDELWEIS**	H. DOBLE	AD 320,90	392,40	414,20	480,00	496,50	H. DOBLE	AD 252,30	308,40	329,20	374,20	---	
	S. IND.	MP 437,80	515,80	538,10	605,70	---	MP 335,80	396,60	417,70	463,90	---		
HOTEL VILA GAROS****	H. DOBLE	AD 436,20	515,80	546,30	719,30	766,70	H. DOBLE	AD 352,10	420,10	464,90	586,60	---	
	MP	574,20	655,70	695,00	868,60	894,70	MP	450,70	519,90	571,10	693,20	---	
	HAB. DUPLEX	AD 363,10	450,00	472,00	661,20	681,40	HAB. DUPLEX	AD 294,10	361,30	411,80	545,10	---	
	OCUP. 4 PERS	MP 501,10	589,90	620,70	810,50	816,50	OCUP. 4 PERS	MP 392,70	461,20	518,00	634,00	---	
	II HAB. DUPLEX	AD 452,40	532,30	587,60	777,40	823,60	II HAB. DUPLEX	AD 363,70	431,80	500,30	628,00	---	
	OCUP. 3 PERS.	MP 590,40	672,10	736,30	926,70	958,70	OCUP. 3 PERS.	MP 462,30	531,70	606,50	734,70	---	
HOTEL ESTAMPA***	H. DOBLE	AD 346,80	417,10	439,80	493,70	496,50	H. DOBLE	AD 270,90	326,10	347,50	383,90	---	
	S. IND.	MP 452,40	538,00	560,80	615,60	---	MP 346,30	412,40	434,00	471,00	---		
HOTEL BERET***	H. DOBLE	AD 350,90	463,70	477,50	539,50	541,50	H. DOBLE	AD 273,80	359,30	374,40	416,70	---	
	S. IND.	MP 438,80	552,80	567,00	629,50	594,90	MP 336,60	423,00	438,40	480,90	---		
HOTEL HUSA TUCA***	H. DOBLE	AD 363,10	450,00	488,50	553,40	560,50	H. DOBLE	AD 282,50	349,60	382,30	426,60	---	
	S. IND.	MP 468,60	557,00	587,60	669,50	702,70	MP 357,90	425,90	453,10	509,60	---		
HOTEL SOL VIELHA****	H. DOBLE	AD 387,40	468,50	524,60	616,80	667,50	H. DOBLE	AD 299,90	362,70	408,10	471,90	---	
	S. IND.	MP 485,50	581,10	637,80	730,40	795,30	MP 369,90	443,20	488,90	553,00	---		
HOTEL ACEVI VAL D'ARAN****	H. DOBLE	AD 382,60	456,60	498,40	579,10	781,60	H. DOBLE	AD 296,40	354,30	389,40	445,00	---	
	S. IND.	MP 478,40	553,70	595,90	677,00	888,30	MP 364,80	423,60	459,00	514,90	---		
HOTEL FONFREDA***	H. DOBLE	AD 350,40	419,80	449,60	489,50	509,60	H. DOBLE	AD 273,40	327,90	354,50	381,00	---	
	S. IND.	MP 126,40	146,30	156,50	175,60	198,70	MP 90,30	104,60	111,80	125,40	---		
HOTEL RIU NERE****	H. DOBLE	AD 322,50	404,80	418,30	478,70	510,70	H. DOBLE	AD 253,50	317,30	332,20	373,30	---	
	S. IND.	MP 419,90	515,80	529,80	594,90	624,50	MP 323,10	396,60	411,80	456,20	---		

* NOTA
 Fin de Año / Reyes: 6 días

TARIFAS HOTELES

		PRECIOS POR PAX 7 NOCHES D-D FORFAIT 6 DÍAS L-S					PRECIOS POR PAX 5 NOCHES D-V FORFAIT 5 DÍAS L-V							
		PRO.	BAJA	MEDIA	ALTA	F.AÑO/REYES	PRO.	BAJA	MEDIA	ALTA	F.AÑO/REYES			
HOTEL ETH SOLAN***	H. DOBLE	AD	314,40	397,90	420,70	474,10	460,60	H. DOBLE	AD	247,70	312,30	333,90	370,00	----
	S. IND.	MP	418,30	503,20	526,40	580,30	560,50	S. IND.	MP	321,90	387,50	409,40	445,80	----
HOTEL ETH POMER***	H. DOBLE	AD	318,40	400,70	427,00	470,50	467,40	H. DOBLE	AD	250,60	314,30	338,40	367,40	----
	S. IND.	MP	424,00	507,60	534,40	578,30	559,80	S. IND.	MP	326,00	390,70	415,10	444,40	----
HOTEL HUSA UROGALLO**	H. DOBLE	AD	306,20	388,30	401,80	429,00	418,30	H. DOBLE	AD	241,90	305,50	320,40	337,70	----
	S. IND.	MP	387,40	466,50	480,30	528,50	478,70	S. IND.	MP	299,90	361,30	376,40	408,80	----
HOTEL HUSA VIELLA**	H. DOBLE	AD	298,10	359,60	372,90	420,70	411,20	H. DOBLE	AD	236,10	284,90	299,70	331,80	----
	S. IND.	MP	355,00	441,80	455,50	503,60	461,00	S. IND.	MP	276,70	343,70	358,70	391,10	----
HOTEL ORLA**	H. DOBLE	AD	313,60	367,80	393,90	469,20	418,30	H. DOBLE	AD	247,10	290,80	314,80	366,50	----
	S. IND.	MP	381,80	444,70	475,30	542,60	485,90	S. IND.	MP	295,80	345,70	372,90	418,90	----
HOTEL LA BONAIGUA**	H. DOBLE	AD	264,40	324,00	373,70	423,20	431,50	H. DOBLE	AD	212,00	259,60	300,30	333,60	----
	S. IND.	MP	79,10	80,10	80,50	80,80	69,30	S. IND.	MP	56,50	57,20	57,50	57,70	----
HOTEL TURRULL**	H. DOBLE	AD	374,90	451,70	475,30	503,60	496,50	H. DOBLE	AD	290,90	350,70	372,90	391,10	----
	S. IND.	MP	97,40	98,70	99,10	99,60	85,30	S. IND.	MP	69,60	70,50	70,80	71,10	----
PARADOR DE VIELHA***	H. DOBLE	AD	388,30	515,90	572,40	777,00	692,60	H. DOBLE	AD	300,40	396,60	442,20	586,30	----
	S. IND.	MP	534,40	672,20	737,60	973,50	867,20	S. IND.	MP	404,80	508,30	560,20	726,60	----
LA PLETA HOTEL&SPA****	H. DOBLE	AD	735,50	924,80	1030,80	1235,30	1494,30	H. DOBLE	AD	584,50	688,70	769,70	913,70	----
	HAB. DUPLEX	MP	1027,80	1220,90	1328,20	1534,00	1750,30	HAB. DUPLEX	MP	757,20	900,20	982,10	1127,00	----
	OCUP. 4PERS	AD	613,70	825,40	889,20	1113,40	1315,40	OCUP. 4PERS	AD	461,50	617,70	668,50	826,60	----
	HAB. DUPLEX	MP	906,10	1121,50	1186,60	1412,00	1571,30	HAB. DUPLEX	MP	670,30	829,20	880,90	1039,90	----
	OCUP. 3PERS	AD	775,70	1046,50	1127,30	1424,00	1966,70	OCUP. 3PERS	AD	577,20	775,60	838,60	1048,80	----
	HAB. SUITE	MP	1068,10	1342,60	1424,70	1723,10	1955,60	HAB. SUITE	MP	786,00	987,10	1051,00	1262,10	----
	HAB. SUITE	AD	1266,70	1316,00	1732,50	2170,50	1966,70	HAB. SUITE	AD	927,90	968,10	1270,90	1581,70	----
	S. IND.	MP	1559,00	1612,00	1948,60	2469,10	2222,70	S. IND.	MP	1136,70	1179,60	1425,20	1795,00	----
	S. IND.	MP	425,50	533,80	599,30	738,70	932,40	S. IND.	MP	303,90	381,30	428,10	527,60	----

TARIFAS APARTAMENTOS

		PRECIOS POR PAX 7 NOCHES D-D (FORFAIT 6 DÍAS L-S)					PRECIOS POR PAX 5 NOCHES D-V (FORFAIT 5 DÍAS L-V)							
		PRO.	BAJA	MEDIA	ALTA	F.AÑO/REYES	PRO.	BAJA	MEDIA	ALTA	F.AÑO/REYES			
APARTAMENTOS BAQUEIRA	ESTUDIO A	2P SA	300,90	407,20	466,40	512,70	627,90	ESTUDIO A	2P SA	244,20	327,80	376,90	409,40	----
		3P SA	243,10	325,50	369,10	401,90	472,70		3P SA	200,90	266,50	304,00	326,30	----
ESTUDIO B TIPO 1 A	2P SA	274,00	367,90	429,90	460,90	546,80	ESTUDIO B TIPO 1 A	2P SA	224,00	298,30	349,60	370,50	----	
	3P SA	280,90	363,90	430,90	515,80	563,40		3P SA	226,00	307,90	359,60	370,50	----	
APART. TIPO I (5 PERS.)	2P SA	357,60	464,70	559,10	683,60	763,90	APART. TIPO I (5 PERS.)	2P SA	286,80	370,90	446,40	537,60	----	
	3P SA	280,90	363,90	430,90	515,80	563,40		3P SA	229,30	295,20	350,30	411,70	----	
APART. TIPO I B	2P SA	242,60	313,40	366,90	431,90	463,10	APART. TIPO I B	2P SA	200,50	257,40	302,30	348,80	----	
	3P SA	374,70	517,20	599,70	714,30	791,80		3P SA	299,60	410,20	476,90	560,70	----	
APART. TIPO II A	2P SA	292,30	398,90	458,00	536,30	581,90	APART. TIPO II A	2P SA	237,80	321,50	370,70	427,10	----	
	3P SA	251,20	339,70	387,20	447,20	477,10		3P SA	206,90	277,10	317,50	360,30	----	
APART. TIPO II B	2P SA	226,40	304,20	344,70	393,80	414,10	APART. TIPO II B	2P SA	188,40	250,50	285,60	320,30	----	
	3P SA	318,80	425,40	499,80	540,20	635,80		3P SA	257,60	341,40	402,00	430,10	----	
APART. TIPO III A	2P SA	255,10	337,60	391,40	420,20	478,00	APART. TIPO III A	2P SA	209,90	275,60	320,70	340,00	----	
	3P SA	223,20	293,80	337,20	360,20	399,10		3P SA	186,00	242,70	280,00	295,00	----	
APART. TIPO III B	2P SA	324,50	448,70	544,30	651,60	731,20	APART. TIPO III B	2P SA	261,90	358,80	435,40	513,60	----	
	3P SA	275,30	377,00	451,90	533,70	589,00		3P SA	225,00	305,10	366,10	425,20	----	
APART. TIPO III B	2P SA	245,80	334,10	396,40	463,00	503,60	APART. TIPO III B	2P SA	202,90	272,90	324,50	372,10	----	
	3P SA	226,10	305,40	359,50	415,80	446,80		3P SA	188,10	251,40	296,70	336,80	----	
APART. TIPO III B	2P SA	296,60	407,70	466,20	542,90	612,50	APART. TIPO III B	2P SA	241,00	328,10	376,80	432,10	----	
	3P SA	254,30	346,30	393,30	452,20	500,00		3P SA	209,30	282,10	322,10	364,10	----	
APART. TIPO III B	2P SA	229,00	309,50	349,60	397,80	432,40	APART. TIPO III B	2P SA	190,30	254,40	289,30	323,20	----	
	3P SA	212,10	284,90	320,40	361,50	387,40		3P SA	177,60	236,00	267,40	296,00	----	
APART. TIPO III B	2P SA	267,40	369,10	463,90	531,70	595,50	APART. TIPO III B	2P SA	219,10	299,20	375,10	423,60	----	
	3P SA	244,10	334,60	415,70	473,10	523,30		3P SA	201,60	273,30	338,90	379,70	----	
APART. TIPO III B	2P SA	227,40	310,00	381,30	431,20	471,70	APART. TIPO III B	2P SA	189,20	254,80	313,10	348,30	----	
	3P SA	215,00	291,50	355,40	399,80	433,10		3P SA	179,80	241,00	293,70	324,80	----	
APART. TIPO III B	2P SA	257,80	339,70	422,60	481,40	545,30	APART. TIPO III B	2P SA	211,90	277,10	344,10	386,00	----	
	3P SA	236,10	310,10	381,30	431,20	481,40		3P SA	195,70	254,90	313,10	348,30	----	
APART. TIPO III B	2P SA	220,60	288,90	351,70	395,30	435,90	APART. TIPO III B	2P SA	184,00	239,00	291,00	321,40	----	
	3P SA	209,00	273,10	329,60	368,40	401,70		3P SA	175,30	227,20	274,40	301,20	----	
APART. TIPO III B	2P SA	278,10	379,00	472,60	554,30	615,40	APART. TIPO III B	2P SA	227,20	306,60	381,60	440,60	----	
	3P SA	253,10	342,80	422,90	491,90	539,90		3P SA	208,40	279,50	344,40	393,80	----	
APART. TIPO III B	2P SA	235,10	317,00	387,50	447,40	485,90	APART. TIPO III B	2P SA	194,90	260,10	317,70	360,40	----	
	3P SA	221,70	297,70	360,90	413,90	445,50		3P SA	184,80	245,60	297,80	335,30	----	
APART. TIPO III B	2P SA	332,70	453,80	563,60	674,60	755,20	APART. TIPO III B	2P SA	268,10	362,70	449,80	530,80	----	
	3P SA	281,40	380,90	466,40	550,90	607,00		3P SA	229,60	308,00	376,90	438,10	----	
APART. TIPO III B	2P SA	250,70	337,90	408,00	476,80	518,10	APART. TIPO III B	2P SA	206,60	275,20	333,20	382,50	----	
	3P SA	230,20	308,00	369,10	427,30	458,80		3P SA	191,20	253,20	304,00	345,40	----	

TARIFAS APARTAMENTOS

		PRECIOS POR PAX 7 NOCHES D-D FORFAIT 6 DÍAS L-S					PRECIOS POR PAX 5 NOCHES D-V FORFAIT 5 DÍAS L-V								
		PRO.	BAJA	MEDIA	ALTA	F.AÑO/REYES	PRO.	BAJA	MEDIA	ALTA	F.AÑO/REYES				
APARTAMENTOS MULTIPROPIEDAD	2P	AD	488,80	646,70	700,30	844,20	894,20	2P	AD	379,00	499,20	543,50	674,10	----	
	3P	AD	383,80	504,60	545,00	645,10	669,30	3P	AD	301,80	394,60	429,30	500,60	----	
	4P	AD	331,30	433,60	467,40	545,50	566,90	4P	AD	263,10	342,40	372,20	427,40	----	
	2P	MP	586,20	763,00	819,20	976,60	1007,70	2P	MP	448,60	582,20	628,50	741,70	----	
APARTAHOTEL IBB ETH PALAI***	3P	MP	481,20	620,90	663,90	777,60	782,90	3P	MP	371,40	477,70	514,30	595,20	----	
	4P	MP	428,70	549,90	586,30	678,00	670,40	4P	MP	332,70	425,50	457,10	522,00	----	
	APARTAMENTO TIPO I	2P	A	298,10	386,70	400,10	519,80	472,10	2P	A	236,10	304,30	319,20	402,60	----
		3P	A	281,10	369,40	382,80	485,00	457,20	3P	A	223,90	292,00	306,80	377,70	----
APARTAHOTEL IBB LA VALL BLANCA***	APARTAMENTO TIPO II	3P	A	298,10	386,70	400,10	519,80	472,10	3P	A					



SITUACIÓN:

La estación de esquí de Sierra Nevada, situada en el término municipal de Monachil, se encuentra a través de la carretera más alta de Europa, a tan solo 25 minutos de Granada. Cota máxima: 3300 m; cota mínima: 2100 m. Total Km. de pistas balizadas: 84,242 Km. con un total de 79 pistas.

ACCESOS:

En automóvil: Granada (33Km.). Existen varias líneas de autobuses que unen diariamente la ciudad de Granada con Sierra Nevada.

En avión: Madrid se encuentra a una hora de vuelo de Granada.

SERVICIOS DE LA ESTACIÓN:

escuelas de esquí, restaurantes alquiler de material, guardería, bares, terrazas, y los más modernos remontes para transportar 44.955 esquiadores/hora (2 telecabinas, 16 telesillas (6 desembragables), 2 telesquíes, 1 telecuerda y 2 cintas transportadoras, con 31 Km. de pistas innivadas. 437 cañones y 725 hidratantes, 2 pistas de esquí de fondo y 1 circuito (4 Km. con huella), 1 half-pipe y 1 estadio de competición.

CURSILLOS DE ESQUÍ (adultos e infantil) Y SNOWBOARD (sólo adultos) Escuela Oficial de Esquí de Sierra Nevada

- Comprende 3 horas diarias de lunes a viernes (5 días).
- Horarios cursillos:
 - Esquí: lunes a viernes de 10 a 13 h.
 - Snow: lunes de 13 a 16 h.
 - martes a viernes de 10 a 13 h.
- Máximo 7/8 alumnos por profesor y nivel
- Infantiles de 6 a 12 años.
- No es posible la venta de cursillos semanales inferiores a 5 días.
- Cursos de Snowboard máximo 8 alumnos por profesor y mínimo 5. Cuando sean menos de 5 alumnos se podrá reducir la duración del curso a 2 horas diarias.

p.v.p. 118,00€ toda la temporada

CURSILLOS FIN DE SEMANA (adultos e infantil) Y SNOWBOARD (sólo adultos) Escuela Oficial de Esquí de Sierra Nevada

- Comprende 3 horas diarias de sábado a domingo.
- Horarios cursillos:
 - Esquí: sábado de 12 a 15 h.
 - domingo de 10 a 13 h.
 - Snow: sábado de 13 a 16 h.
 - domingo de 10 a 13 h.
- Máximo 7 alumnos por profesor y nivel.
- Infantiles de 6 a 12 años.
- No es posible la venta de cursillos de esquí de fin de semana de un solo día.
- Cursos de Snowboard máximo 7 alumnos por profesor y mínimo 5. Cuando sean menos de 5 alumnos se podrá reducir la duración del curso a 2 horas diarias.

p.v.p. 68,00€ toda la temporada

CURSILLOS BABY Escuela Oficial de Esquí de Sierra Nevada

- Cursillos de esquí para niños de 3 a 6 años.
- Tienen el mismo precio y horario de los cursos normales de esquí.
- Máximo 5/6 alumnos por profesor y nivel.

CALENDARIO DE TEMPORADAS

T.ALTA		T.MEDIA		T.BAJA	T.PROMOCION
02-03/12	03-04/02	08-12/01	26-28/02	18-22/12	01/12
06-10/12	10-25/02	15-19/01	01-02/03	26-30/03	04-05/12
16-17/12	03-04/03	22-26/01	05-09/03	16-20/04	11-15/12
23/12-07/01	10-11/03	29-31/01	12-16/03		23-29/04
13-14/01	17-18/03	01-02/02	19-23/03		
20-21/01	24-25/03	05-09/02	09-15/04		
27-28/01	31/03-08/04		21-22/04		

TARIFAS FORFAITS (días consecutivos)

	T.ALTA		T.MEDIA		T.BAJA		T.PROMOCION	
	Adulto	Inf.	Adulto	Inf.	Adulto	Inf.	Adulto	Inf.
3 días	112,50	73,50	99,50	59,50	88,50	53,00	78,00	47,00
4 días	146,00	95,00	129,50	77,50	115,00	69,00	101,50	61,50
5 días	167,50	109,00	148,50	89,00	132,00	79,00	116,50	70,00
6 días	201,00	131,00	178,50	107,00	158,50	95,00	140,00	84,00
7 días	234,50	152,50	208,00	125,00	185,00	111,00	163,00	98,00

Inf. - Se consideran infantiles de 5 a 11 años.

IMPORTANTE:

A LA RETIRADA DEL FORFAIT SERÁ NECESARIO DEPOSITAR UNA FIANZA DE 3€ / FORFAIT QUE EL CLIENTE PODRÁ RECUPERAR EL ÚLTIMO DÍA DE ESQUÍ, PREVIA ENTREGA EN TAQUILLAS DEL MISMO O EN ALGUNA DE LAS MÁQUINAS AUTOMÁTICAS PREPARADAS AL EFECTO EN LA ESTACIÓN,

ES OBLIGATORIO FOTO PARA FORFAIT DE 5, 6 Y 7 DÍAS.



Hotel Meliá Sierra Nevada ****



Pza. Pradollano s/n - Tel. 958 48 04 00



Situado en el centro de la estación de esquí de Sierra Nevada a 50 m de los remontes mecánicos, a 32 Km. de centro de Granada y a 50 Km. del aeropuerto. Dispone de 223 habs. Exteriores, todas reformadas y con teléfono, baño completo y secador, TV. Se complementa con bar-cafetería, sauna, baño turco, piscina climatizada, 7 salones de reuniones y guardaesquíes, miniclub.

OBSERVACIONES:

Estancias inferiores a 5 noches llevarán spto. de corta estancia.

Las llegadas serán siempre en sábado o domingo; para aquellas reservas cuyas llegadas se produzcan en días distintos consultar.

Fines de semana, exclusivamente noches del viernes y sábado, siempre al precio de temporada alta más el spto de corta estancia. Durante los meses de diciembre, enero, febrero y marzo.

La media pensión es siempre desayuno y cena.

Las reducciones de niños (3-11 años inclusive) son válidas si comparten habitación doble con 2 adultos. La reducción 3ª pax adulto es aplicable en habitación doble.

Las cuádruples son para 4 pax sin ningún tipo de descuento. Estas habitaciones constan de 2 camas + un sofá convertible en 2 camas.

Las habitaciones superiores son siempre con suplemento y de capacidad para 2 pax + cama supletoria o cuna.

ESTANCIAS MÍNIMAS 5 NOCHES (ENTRADA SÁBADO O DOMINGO) - PRECIOS PAX/DÍA.

FECHAS	01-04/12 10-22/12 15-25/04	05-09/12 07/01-09/02 04-17/03	23/12-06/01 18-24/02	10-17/02 25/02-03/03 31/03-07/04	18-30/03 08-14/04
Doble MP	61,50	98,75	165,00	137,50	78,75
Cuad. MP	49,50	83,75	127,00	106,25	66,25

SUPLEMENTO POR PERSONA Y NOCHE

Doble superior por habitación	22,50
Doble uso individual	48,25
GALA 31/12 (MP adulto opcional)	275,00
Cena gala niños (2-11 años)	137,50
Estancias inferiores a 5 noches	8,15

REDUCCIONES

Fechas	01-22/12 18-30/03 08-25/04	23/12-17/03 31/03-07/04
1º Niño en Hab. Doble	50%	25%
3º Pax. Adulto en Hab. Doble	25%	25%
Cuna bebé (0-2 años) Gratis.		

Hotel Meliá Sol y Nieve ****

Pza. Pradollano s/n - Tel. 958 48 03 00



Totalmente renovado en el año 2000.

Dispone de 186 habitaciones exteriores con baño, secador de pelo, teléfono, TV, vía satélite, caja fuerte y minibar. Cuenta con restaurante tipo buffet, bar cafetería, galería comercial, guardaesquíes, piscina climatizada, gimnasio, sauna, jacuzzi y garage.

OBSERVACIONES:

Todas las estancias inferiores a 5 noches llevarán un spto. de corta estancia.

Las llegadas serán siempre en sábado o domingo; para aquellas reservas cuyas llegadas se produzcan en días distintos consultar.

Fines de semana, exclusivamente noches del viernes y sábado. Durante los meses de diciembre, enero, febrero y marzo serán de temporada alta más el spto de corta estancia.

La media pensión es siempre desayuno y cena.

Las reducciones de niños (3-11 años inclusive) son válidas si comparten habitación doble con 2 adultos.

La reducción 3ª pax adulto es aplicable en habitación doble.

Las cuádruples son para 4 pax sin ningún tipo de descuento. Estas habitaciones constan de 2 camas + 2 sofás convertibles en 2 camas.

ESTANCIAS MÍNIMAS 5 NOCHES (ENTRADA SÁBADO O DOMINGO) - PRECIOS PAX/DÍA.

FECHAS	01-04/12 10-22/12 15-25/04	05-09/12 07/01-09/02 04-17/03	23/12-06/01 18-24/02	10-17/02 25/02-03/03 31/03-07/04	18-30/03 08-14/04
Doble MP	61,50	98,75	165,00	137,50	78,75
Cuad. MP	49,50	83,75	127,00	106,25	66,25

SUPLEMENTO POR PERSONA Y NOCHE

Doble superior por habitación	22,50
Doble uso individual	48,25
GALA 31/12 (MP adulto opcional)	275,00
Cena gala niños (2-11 años)	137,50
Estancias inferiores a 5 noches	8,15

REDUCCIONES

Fechas	01-22/12 18-30/03 08-25/04	23/12-17/03 31/03-07/04
1º Niño en Hab. Doble	50%	25%
3º Pax. Adulto en Hab. Doble	25%	25%
Cuna bebé (0-2 años) Gratis.		

tus fotocopias en

Copy Red

PAPEL FOTOGRAFICO - RETROLUMINOSOS - LONETAS FOTOCOPIAS DIGITAL

PLASTIFICADO Y LAMINADO B&N - COLOR - PLANOS (DWG, PLT...) - ESCANEADO

MONTAJE CARTÓN PLUMA - CARPINTERÍA DE PROYECTOS

COPY RED
ON-LINE
www.copyred.net - copyred@copyred.net

Avda. del Arlanzón 4
09004 Burgos
Tel./Fax 947 266 193

Hotel EH El Ciervo**



Totalmente renovado en 2001, situado a 500 m de los medios mecánicos y a 50 m de la parada intermedia del telesilla Parador, que conecta con el resto de los remontes. Dispone de 52 habitaciones con baño completo, caja fuerte y calefacción. Cuenta con restaurante, sala de TV. y guardaesquís.

Temp. A	Temp. B	Temp. C	Temp. D
10-14/12	15-16/12	01-09/12	29/12-06/01
17-21/12	7-11/01	22-28/12	25/02-03/03
08-12/04	14-18/01	12-13/01	
15-19/04	21-25/01	19-20/01	
22-26/04	28/01-01/02	26-27/01	
	11-15/03	02-24/02	
	18-22/03	04-10/03	
	25-29/03	16-17/03	
	01-03/04	23-24/03	
	13-14/04	30-31/03	
	20-21/04	04-07/04	
	27-28/04		

Edif. Penibético s/n - Tel. 958 48 04 09

PRECIOS POR PERSONA Y NOCHE		
	AD	MP
T.A	29,00	39,80
T.B	42,50	52,80
T.C	---	60,60
T.D	---	62,60
SUPLEMENTOS		
Sup. Indv.	Sup. Inf. 5 noches	
T.A	13,50	6,70
T.B	13,50	10,70
T.C	19,75	10,70
T.D	20,00	10,95
REDUCCIONES		
3º PAX	CAMA EXTRA	NIÑOS (2-12 años)
15%	20%	35%

Hotel Telecabina**



Hotel situado en el centro urbano y comercial en la plaza Andalucía, a pocos metros del telecabina Borreguiles, telecabina Al Andalucía y telesilla Parador. Dispone de 60 hab. distribuidas en individuales, dobles y convertibles en múltiples por medio de literas, totalmente renovadas con baño completo, secador, TV., caja fuerte y teléfono. Cuenta además con cafetería, restaurante, lavandería y guardaesquís. Con acceso directo desde el nivel -2 del parking público.

T.ALTA	T.MEDIA	T.BAJA	T.PROM.
6-9/12	7-11/01	15-16/12	01-05/12
25/12-06/01	14-18/01	22-24/12	10-14/12
12-13/01	21-25/01	18-22/03	17-21/12
19-20/01	28/01-01/02	25-29/03	15-28/04
26-27/01	04-08/02	8-14/04	
02-03/02	25/02-01/03		
9-24/02	04-08/03		
2-3/03	11-15/03		
9-10/03	23-24/03		
16-17/03	30/03-07/04		

Pza. Pradollano s/n. - Tel. 958 48 20 00

PRECIOS POR PERSONA Y NOCHE				
	T. Alta	T. Media	T. Baja	T. Prom.
Doble MP	85,40	70,10	61,50	52,60
Cuadr. MP	78,10	63,40	55,50	47,60
(con literas)				
SUPLEMENTOS				
· Doble uso individual: T. Alta: 33,20€ ; T. Media: 22,50€; T. Baja: 21,10€ ; T. Promoción: 18,30€				
· Cena de fin de año (suplemento obligatorio sobre MP): Adultos: 69,20€; Niños (menores de 11 años con Menú Especial): 50% dto.				
REDUCCIONES				
· Descuento 3ª persona sobre doble 15%. · Descuento 5ª y 6ª sobre cuádruple 15%. · Niños (2 a 11 años) máximo 1 niño en doble: 25%. · Cunas gratis.				

Hotel EH Montblanc***



Totalmente renovado y situado en el centro de la estación a 50 m de los medios mecánicos. Dispone de 46 habitaciones con baño completo, TV., caja fuerte y calefacción. La mayoría con balcón. Completa sus instalaciones con cafetería, restaurante, sala de TV., sala de juegos y guardaesquís.

Temp. A	Temp. B	Temp. C	Temp. D
10-14/12	15-16/12	01-09/12	29/12-06/01
17-21/12	07-11/01	22-28/12	25/02-03/03
08-12/04	14-18/01	12-13/01	
15-19/04	21-25/01	19-20/01	
22-26/04	28/01-01/02	26-27/01	
	11-15/03	02-24/02	
	18-22/03	04-10/03	
	25-29/03	16-17/03	
	01-03/04	23-24/03	
	13-14/04	30-31/03	
	20-21/04	04-07/04	
	27-28/04		

Edif. Montblanc, Pradollano - Tel. 958 48 12 12

PRECIOS POR PERSONA Y NOCHE		
	AD	MP
T.A	42,80	56,20
T.B	---	68,90
T.C	---	81,20
T.D	---	82,70
SUPLEMENTOS		
Sup. Indv.	Sup. Inf. 5 noches	
T.A	13,40	6,70
T.B	13,40	10,70
T.C	20,05	10,70
T.D	21,40	11,40
REDUCCIONES		
3º PAX	CAMA EXTRA	NIÑOS (2-12 años)
15%	20%	35%

Hotel Ziriyab***



Dispone de 147 hab. dobles convertibles en triples o cuádruples compuestas por dos camas y sofá-cama o cama convertible en litera. Todas ellas con baño completo, TV., teléfono e hilo musical y caja fuerte. Cuenta con un espléndido restaurante, cafetería y salones decorados en ambiente rústico y chimenea. Además tiene parking público cubierto con acceso desde nivel -2, guardaesquís y servicio de lavandería.

T.ALTA	T.MEDIA	T.BAJA	T.PROM.
6-9/12	7-11/01	15-16/12	01-05/12
25/12-06/01	14-18/01	22-24/12	10-14/12
12-13/01	21-25/01	18-22/03	17-21/12
19-20/01	28/01-01/02	25-29/03	15-28/04
26-27/01	04-08/02	8-14/04	
02-03/02	25/02-01/03		
9-24/02	04-08/03		
2-3/03	11-15/03		
9-10/03	23-24/03		
16-17/03	30/03-07/04		

Pza. Andalucía s/n. - Tel. 958 48 05 12

PRECIOS POR PERSONA Y DIA				
	T. Alta	T. Media	T. Baja	T. Prom.
Doble MP	112,90	88,30	71,80	60,70
SUPLEMENTOS				
· Doble uso individual: T. Alta: 44,10€ T. Media: 28,40€ T. Baja: 26,60€ T. Promoción: 23,00€				
· Cena de fin de año (suplemento obligatorio sobre MP): Adultos: 98,50€; Niños (menores de 11 años con Menú Especial): 50% dto. · Cena Nochebuena (obligatoria): 18,80€				
REDUCCIONES				
· Descuento 3ª y 4ª persona sobre doble 15%. · Niños (2 a 11 años) máximo 1 niño en doble: 25%. · Cunas gratis.				

Hotel EH Santacruz***



Hotel totalmente renovado y situado a 9 km de Pradollano. Cuenta con 66 habitaciones exteriores con capacidad de 2 a 4 personas, con baño completo, teléfono, TV., con canal +, calefacción y terraza. Rodeando el edificio principal se encuentran 25 bungalows (tipo estudio) con capacidad de 2 a 4 personas que constan de baño completo con bañera hidromasaje, TV. con canal +, teléfono, chimenea y calefacción. Completa sus instalaciones con restaurante, bar-cafetería, sala de juegos, y TV., gimnasio, sauna, salón de convenciones con capacidad para 180 personas, discoteca, pista de tenis, campo de fútbol de césped, campo de fútbol playa, parque infantil y piscina descubierta.

Temp. A	Temp. B	Temp. C
10-14/12	15-16/12	04-08/03
17-21/12	07-11/01	11-15/03
08-12/04	14-18/01	18-22/03
15-19/04	21-25/01	25-29/03
22-26/04	28/01-01/02	01-03/04
	04-08/02	13-14/04
	11-15/02	20-21/04
	18-22/02	27-28/04
		06-09/12
		22/12-06/01
		12-13/01
		19-20/01
		26-27/01
		02-03/02
		09-10/02
		16-17/02

Ctra. Sierra Nevada km 22 - Tel. 958 48 48 00

PRECIOS POR PERSONA Y NOCHE EN HOTEL		
	AD	MP
T.A	27,00	38,25
T.B	37,90	49,80
T.C	---	65,00
PRECIOS POR PERSONA Y NOCHE EN BUNGALOWS		
Est. min. 5 noches	AD	MP
T.A	35,60	47,00
T.B	46,80	59,20
T.C	---	73,90
SUPLEMENTOS HOTEL Y BUNGALOWS		
Individual	T.A	T.B
	12,05	17,80
Est. inferior a 5 noches	9,80	10,50
REDUCCIONES (HOTEL Y BUNGALOWS)		
3ª y 4ª Pax. 30%		

Hotel Monachil***



Hotel de estilo alpino, situado a unos 150 m de la 1ª parada del telesilla Parador I. Localizado junto a la pista Maribel, lo que permite bajar esquiando al centro de remontes de Pradollano y volver esquiando desde Borreguiles hasta el hotel. Dispone de 79 habitaciones, algunas con balcón o terraza, baño o ducha, teléfono, TV. vía satélite, hilo musical y calefacción. Completa sus instalaciones con restaurante-buffet, cafetería, terraza solarium, salones sociales, guardaesquís, sala de videojuegos, salones de reuniones, sauna hidromasaje, masajes, disco-pub, aparcamiento y garaje.

OBSERVACIONES:

- Precio de la cama extra se aplicará 3ª persona en hab. doble y en junior-suite.
- Niños de 2 a 12 años compartiendo hab. con 2 adultos.
- Cunas gratis según disponibilidad.
- Spto. cena fin de año. Adultos: 87,50€; niños: 43,75€
- Las camas extras pueden ser camas convertibles en literas o camas individuales.

T.EXTRA	T.ALTA	T.MEDIA	T.BAJA
26/12-06/01	06-09/12	07-11/01	01-05/12
	12-13/01	14-18/01	10-25/12
	19-20/01	21-25/01	25/03-03/04
	26-27/01	28/01-01/02	08-30/04
* temporadas válidas para el Hotel y Aptos. Monachil	02/02-03/03	04-08/03	
	09-10/03	11-15/03	
	16-17/03	18-22/03	
	23-24/03	04-07/04	

Avda. Maribel 10 - Tel. 958 48 14 50

PRECIOS POR PERSONA Y NOCHE					
	REG.	T. EXTRA	T. ALTA	T. MEDIA	T. BAJA
INDIVIDUAL	AD	---	---	---	62,50
	MP	127,50	110,00	93,75	81,25
DOBLE USO IND.	AD	---	---	---	86,25
	MP	170,00	146,25	122,50	105,00
DOBLE	AD	---	---	---	46,25
	MP	97,50	86,25	73,75	65,00
JUNIOR SUITE (2PAX)	AD	---	---	---	58,75
	MP	120,00	105,00	90,00	77,50
CAMA EXTRA (ADULTO)	AD	---	---	---	31,25
	MP	68,75	61,25	53,75	50,00
CAMA EXTRA (NIÑO)	AD	---	---	---	15,00
	MP	35,00	30,00	27,50	25,00

Hotel EH Santacruz II***



Hotel renovado en el 2003 y situado a 9 kms de Pradollano. Dispone de 44 hab. exteriores con capacidad de 2 a 4 personas. Cuenta con baño completo, teléfono, TV y calefacción. Completa sus instalaciones con bar-cafetería, salón social con chimenea y aparcamiento. Posibilidad de uso de los servicios comunes del hotel EH Santa Cruz, situado a 800m.

OBSERVACIONES:

- Las estancias serán de 5 noches mínimo y con entrada el domingo

Temp. A	Temp. B	Temp. C
10-14/12	15-16/12	04-08/03
17-21/12	07-11/01	11-15/03
08-12/04	14-18/01	18-22/03
15-19/04	21-25/01	25-29/03
22-26/04	28/01-01/02	01-03/04
	04-08/02	13-14/04
	11-15/02	20-21/04
	18-22/02	27-28/04
		06-09/12
		22/12-06/01
		12-13/01
		19-20/01
		26-27/01
		02-03/02
		09-10/02
		16-17/02

Ctra. Sierra Nevada km 22 - Tel. 958 48 19 13

PRECIOS POR PERSONA Y NOCHE EN HOTEL		
	AD	MP
T.A	24,50	
T.B	29,60	
T.C	42,00	
SUPLEMENTOS		
Individual	T.A	T.B
	8,40	8,75
Est. inferior a 5 noches	7,50	7,80
REDUCCIONES		
3ª y 4ª Pax. 30%		

Apartamentos Monachil***



· Situados en la P. Andalucía, centro neurálgico de la estación de esquí de Sierra Nevada, a unos 150 m del telecabina Al-Andalus y de las pistas de esquí. Todos los estudios y apartamentos son exteriores.

Estudio 2 pax (26 m2): salón con cama nido, kitchenette, baño completo, balcón y calefacción eléctrica.

Estudio 2/4 pax (30 m2): salón con cama nido, cabina con una litera o dos camas individuales, kitchenette, baño completo, balcón y calefacción.

Apartamento 4/6 pax (40 m2): salón con cama nido, dormitorio con literas o 2 camas individuales, kitchenette, baño completo, balcón y calefacción.

Dúplex 6 pax (60 m2): salón con sofá-cama o cama nido, 2 dormitorios con literas o 2 camas individuales, kitchenette, baño completo y aseo balcón y calefacción eléctrica.

· Los apartamentos están totalmente equipados. Incluyen sábanas, toallas, electricidad, limpieza (domingo, viernes y miércoles), menaje y cocina.

· Su céntrica localización permite disfrutar de todos los servicios necesarios, como cafetería, bares, restaurantes, tiendas, garajes, alquiler de material, escuela de esquí, etc.

Pza. Andalucía 1. Sierra Nevada - Tel. 958 48 12 97

PRECIOS POR APARTAMENTO Y NOCHE					
	REG.	T. EXTRA	T. ALTA	T. MEDIA	T. BAJA
EST. 2 PAX	SA	136,25	113,75	73,75	56,25
EST. 2/4 PAX	SA	235,00	195,00	126,25	97,25
APTO. 4/6 PAX	SA	325,00	271,25	176,25	136,25
DUPLEX 6 PAX	SA	406,25	338,75	220,00	170,00
CAMA EXTRA	SA	38,75	32,50	21,25	16,25
OBSERVACIONES:					
· Entradas Domingo-Domingo, Domingo-Viernes y fines de semana; excepto Inmaculada mínimo del 05-10/12 (martes-domingo); Navidad: mínimo del 26/12 al 02/01 (Cena Cotillón Obligatoria) y del 02 al 07/01; Semana Santa: mínimo del 04 al 08/04 (miércoles-domingo).					
· Las entradas en los apartamentos son a partir de las 18:00h					
· Fianza de 200€ por apartamento y estancia.					

ALOJAMIENTO en Granada

HOTELES CADENA M.A.

HOTEL ALHAMAR ** Sup.**
C/ Alhamar 46-48 - Tel. 958 290 303

Inaugurado en 2004. Hotel totalmente climatizado con 141 habitaciones, incluidas suites, con teléfono, música-radio, TV, minibar, caja fuerte individual y secador de pelo. Cuenta con bar, cafetería, restaurante y garaje.

HOTEL PRINCESA ANA****
Avda. Constitución 37 - Tel. 958 287 447

Hotel totalmente climatizado. Dispone de 61 habitaciones, teléfono, música-radio, TV, minibar y caja fuerte individual, secador de pelo. Dispone además de garaje, bar-cafetería y restaurante.

GRAN HOTEL LUNA DE GRANADA****
Pl. Manuel Cano 2 - Tel. 958 201 000

253 habitaciones, totalmente climatizado y con TV, teléfono, música-radio, minibar, caja fuerte individual, secador de pelo en baño. Cuenta con garaje, bares y restaurantes.

HOTEL LUNA ARABIAL***
C/ Arabial 83 - Tel. 958 276 600

Hotel totalmente climatizado. 69 habitaciones, con teléfono directo, música-radio, TV, caja fuerte individual. Cuenta con garaje, bar-cafetería y restaurante.

APARTHOTEL LUNA***
C/ Profesor Luis de Molina Gómez - Tel. 958 208 101

Hotel climatizado. Cuenta con 51 habitaciones dobles con salón, teléfono, música-radio, TV, caja fuerte individual. Dispone de garaje, bar-cafetería y restaurante.

HOTEL SAN GABRIEL***
Ctra. de Murcia km. 279 - Tel. 958 201 211

Hotel climatizado con 62 habitaciones, con baño, teléfono y TV. Cuenta con bar-cafetería, restaurante y parking.

HOTEL ABEN HUMEYA***
Avda. Madrid 10 - Tel. 958 294 061

Totalmente reformado en 2002 y climatizado. Cuenta con 162 habitaciones (incluidas junior-suite), teléfono, TV. Además cuenta con bar-cafetería, restaurante y garaje.

TARIFAS CADENA M.A.

PRECIOS POR PAX / DÍA

HOTEL ALHAMAR ** Sup.**

	AD	MP	PC	S. IND	S. D. USO	DTO. NIÑOS*	DTO. 3ª PAX.	OBSERVACIONES
BAJA	46,80	65,50	84,30	26,80	33,50	50%	15%	Cena + Cotillón 31/12 (obligatorio) 188€
ALTA	60,85	80,90	101,00	33,50	40,20	50%	15%	

GRAN HOTEL LUNA DE GRANADA ** / HOTEL PRINCESA ANA ******

	AD	MP	PC	S. IND	S. D. USO	DTO. NIÑOS*	DTO. 3ª PAX.	OBSERVACIONES
BAJA	40,80	58,20	75,50	24,10	30,80	50%	15%	Cena + Cotillón 31/12 (obligatorio) 160,50€
ALTA	53,50	72,20	90,95	26,80	33,50	50%	15%	

HOTEL LUNA ARABIAL * / APARTHOTEL LUNA *****

	AD	MP	PC	S. IND	S. D. USO	DTO. NIÑOS*	DTO. 3ª PAX.	OBSERVACIONES
BAJA	34,80	49,50	64,20	20,10	24,10	50%	15%	Cena + Cotillón 31/12 (obligatorio) 140,50€
ALTA	42,80	58,90	74,90	24,10	28,10	50%	15%	

HOTEL ABEN HUMEYA ***

	AD	MP	PC	S. IND	S. D. USO	DTO. NIÑOS*	DTO. 3ª PAX.	OBSERVACIONES
BAJA	31,50	44,80	58,20	18,70	22,80	50%	15%	Cena + Cotillón 31/12 (obligatorio) 120,50€
ALTA	40,20	54,80	69,50	22,80	26,80	50%	15%	

HOTEL SAN GABRIEL ***

	AD	MP	PC	S. IND	S. D. USO	DTO. NIÑOS*	DTO. 3ª PAX.	OBSERVACIONES
BAJA	27,40	39,50	51,50	14,70	17,40	50%	15%	-----
ALTA	36,10	49,50	62,90	18,70	21,40	50%	15%	-----

* niños de 2 a 11 años

TEMPORADAS

BAJA

01-28/12
02/01-20/03

Excepto Fines de Semana
Puente Inmaculada (6-10/12)
y Fin de Año (29/12-02/01)
que será T. ALTA.

ALTA

29/12-01/01
21/03-29/04

Hotel EH Etursa San Antón****

C/ S. Antón 74 - Tel. 958 52 01 00



En el centro de la ciudad dispone de 189 habs. con baño, TV, vía satélite, vídeo centralizado, canal +, calefacción y caja de seguridad, teléfono, minibar, TV, y aire acondicionado.
Además cuenta con bar, cafetería, restaurante, lavandería y garaje.

OBSERVACIONES:
· Las entradas serán de Domingo a Viernes o de Domingo a Domingo.
· La Media Pensión el 31/12 será almuerzo.

Temporada A	Temporada B
01/12-31/03	01-29/04

PRECIOS POR PERSONA Y NOCHE

	T.A.	T.B.
Doble con desayuno	44,75	52,10
Individual con desayuno	73,40	84,90
Doble uso con desayuno	83,75	95,90

SUPLEMENTOS

	T.A.	T.B.
Media Pensión	13,20	16,00
Pensión Completa	26,00	31,60
Junior Suite	63,20	65,50
S. Santa (5-8/04)	---	11,00
Cena Gala Fin de Año (oblig.)	215,00	---

DESCUENTOS

· Niños de 2 a 12 años, compartiendo hab. con 2 adultos (1º y 2º niño) 50%
· 3ª pax: 10%.



Carretera Madrid-Irún Km. 245

Tel. 947 48 19 30 - Fax 947 48 06 96 - Móvil 609 407 479

09192 Villafria BURGOS



Vehículos de lujo de 16 a 55 plazas

Aire Acondicionado - Música Ambiental
Video T.V., Baño - Butacas Reclinables
Mesas de Juego, Nevera - Bar, etc.

Servicios de Transporte para:

Colegios - Viajes de Estudios
Personal de Empresas - Excursiones
Viajes Nacionales e Internacionales
Traslados Aeropuerto - Congresos
Visitas Culturales y Turísticas
Vehículos Adaptados a Minusválidos

Solicítenos Presupuesto

Tfno. 985 797 768 Fax. 985 797 769

Principado de Asturias





El Principado de Andorra

Situado en el corazón de los Pirineos, entre Francia y España.

El punto más alto es de 2997 m (pico de Coma Pedrosa) y el más bajo, de 840 m (frontera hispano-andorrana).

Andorra está dividida en tres valles en forma de Y, surcados por los ríos Valira del norte y Valira de oriente, que se unen para formar el Gran Valira.

Este país brinda al aficionado la oportunidad de combinar un après ski con todos los alicientes de una pequeña ciudad cosmopolita y múltiples posibilidades de realizar compras libres de impuestos y esquiar en las pistas de Valnord (Pal-Arinsal y Ordino-Arcalis) y Grandvalira (Soldeu-El Tarter - Pas de la Casa - Grau - Roig).



FORFAIT 5 DÍAS - ESQUÍ ANDORRA

- Da la posibilidad de esquiar durante 5 días en cualquiera de las estaciones andorranas.
- El cliente tiene libre elección de la estación de esquí pudiendo repetir la misma estación, si así lo desea, cada día.
- Señalar primer y último día de validez y estación de entrada para canjear el bono.
- Cualquier forfait que incluya el sábado o domingo, se considera T. Alta.
- Obligatorio fotografía.
- Niños de 6 a 11 años obligatorio presentación de documento acreditativo.

TRANSPORTE

TRANSPORTE PÚBLICO

Para desplazarse por el interior del Principado de Andorra el país cuenta con una red de autobuses interurbanos (+376 806 555) que comunican las parroquias y las principales poblaciones de Andorra. El servicio ofrece 8 líneas con el epicentro en Andorra la Vella. Las líneas que comunican los diferentes sectores de Grandvalira son la 3 y 4.

Línea 3: Andorra la Vella - Soldeu: Desde las 8.05 hasta las 20.05. Frecuencia en los dos sentidos de una hora.

Línea 4: Andorra la Vella - Pas de la Casa: 9.05, 13.00, 15.00, 18.45.
Pas de la Casa - Andorra la Vella: 9.30, 11.30, 14.45, 17.00, 19.45.

GELSKIBUS

El Gelskibus es un autobús gratuito para los esquiadores con forfait de Granvalira o de área que une la población de Canillo con Bordes d'Envalira (situado entre los sectores de Soldeu y Grau Roig).

Horarios:
Canillo-Bordes d'Envalira:
8.45, 10.00, 11.00, 12.00, 15.00, 16.00, 17.00, 18.00, 19.00, 20.00, 22.00, 23.00.
Bordes d'Envalira - Canillo:
9.20, 10.20, 11.20, 12.20, 15.20, 16.20, 17.20, 18.20, 19.20, 20.20, 22.20, 23.20.

ADULTOS Y NIÑOS (6 a 11 años)

T. ALTA y 5 días no consecutivos	LUNES-VIERNES
168,00	157,50



Sumérgete y olvida

Sumérgete en Caldea, el centro termolúdico en montaña más grande de Europa. Vive sensaciones placenteras experimentando los beneficios naturales de su agua termal mientras te dejas llevar por un relajante paseo a través de todas sus formas. Desde el vapor hasta el hielo. En Caldea lo tienes todo para no pensar en nada.

MODALIDADES DE ENTRADA AL ESPACIO TERMOLÚDICO	Euros (por persona)
Entrada general adulto (3 h)	30,50 €
Entrada general infantil (entre 5 y 12 años) *	23,00 €
Entrada general nocturna (2 h) **	23,00 €
Entrada completa (entrada general + Helimoció + Sírius)	35,00 €
Abono 3 días (3 h por día) ***	80,00 €
Abono 5 días (3 h por día) ***	120,00 €

* La tarifa infantil se aplica a los niños entre 5 y 12 años (cumplidos).
** La tarifa de la entrada general nocturna se aplica todos los días de la semana entre las 20.30 h y las 21 h, excepto los sábados, Pascua, los puentes y festivos del calendario español. En estos casos la tarifa se aplica a partir de las 21.30 h, ya que Caldea cierra a las 24h (la última admisión es a las 22 h).
*** Limitado a una entrada diaria. Máximo 3 niños por adulto. Se pedirá documento acreditativo de la edad. Los menores de 5 años no son admitidos en Caldea.

Todas las modalidades de entrada dan acceso completo a las instalaciones que componen el Espacio Termolúdico.

HORARIOS DEL CENTRO:

Caldea abre de lunes a viernes de 9.30 h a 23 h, los sábados de 9.30 h a 24 h, excepto Semana Santa (de 9 h a 24 h).



REPITE.

- 193 km. de pistas.
- 110 pistas. 3 areas de Freestyle. 3 rail parks. 4 estadios de competición.
- 450 monitores de esquí y snowboard.
- 2 circuitos para niños Mickey Snow Club.
- 37 restaurantes en las pistas. 1 centro de actividades de aventura. 6 accesos...

Grandvalira es tan grande y hay tantas experiencias para vivir, que nunca repetirás ninguna.

NO REPITE.



Reserva on line: www.nieveplus.com

TODA LA NIEVE EN UN SÓLO CLICK

Información de pistas, estaciones, hoteles, apartamentos y alojamientos de las mejores estaciones de esquí

Nuevo Portal Especializado en Nieve



902 43 20 20



info@nieveplus.com

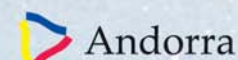

GRANDVALIRA
EL DOMINIO ESQUIABLE MÁS GRANDE DE LOS PIRENEOS

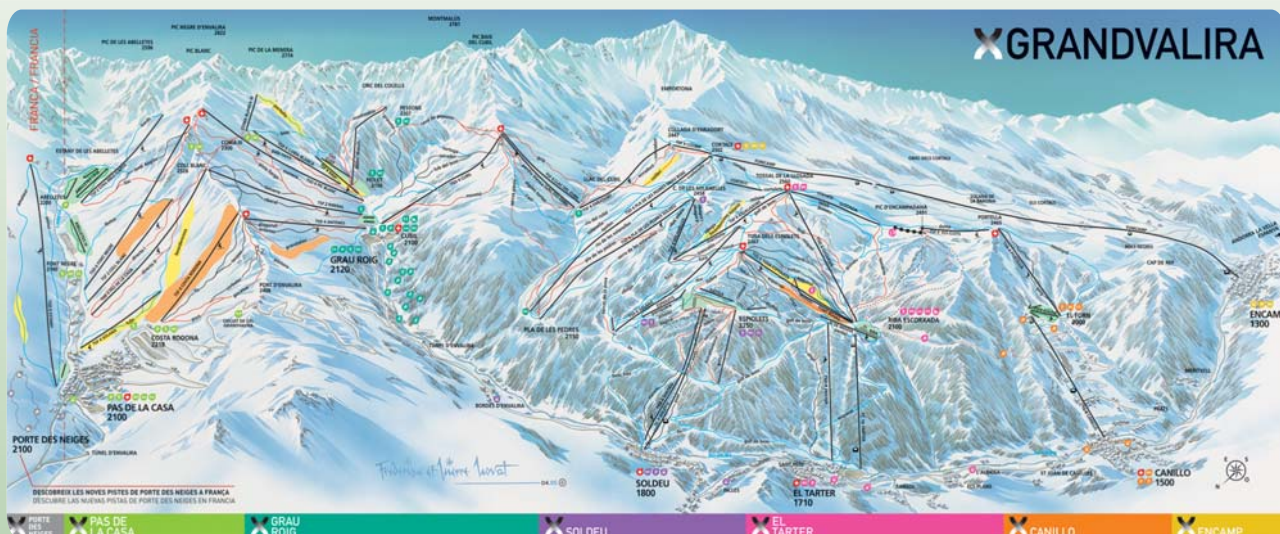

SITUACIÓN:

En el Principado de Andorra, la estación se extiende desde Canillo, a 10 km de la capital, Andorra La Vella, hasta la frontera franco-andorrana.

QUÉ ES GRANDVALIRA:

Un nuevo concepto de estación invernal nacido de la unión de dos míticas estaciones pirenaicas, Pas de la Casa-Grau Roig y Soldeu- El Trater. Grandvalira es el mayor dominio esquiable de Península Ibérica. 193 km de pistas de todas las longitudes y dificultad, 3 áreas de Freestyle y 37 restaurantes.

SERVICIOS DE LA ESTACIÓN POR SECTORES:

SECTOR ENCAMP:

- aparcamiento: 1 parking cubierto, 1 parking descubierto.
- escuela de esquí y snowboard.
- restaurantes con encanto autoservicio.
- cafetería.
- 1 Railpark

SECTOR CANILLO:

- aparcamiento: 1 parking cubierto, 1 parking descubierto.
- escuela de esquí y snowboard.
- jardín de nieve guardería.
- restaurantes: gastronómico, con encanto, autoservicio, comida rápida.
- cafetería.
- centro médico.
- 1 pista homologada FIS.
- 3 itinerarios de raquetas.

SECTOR TARTER:

- aparcamiento: 2 parking descubiertos.
- escuela de esquí y snowboard.
- jardín de nieve guardería.
- restaurantes: con encanto, autoservicio, comida rápida.
- cafeterías.
- centro médico.
- 1 circuito infantil "Mickey Snow Club".
- 1 Stadibumps.
- 1 estadio de competición Esparner.
- 2 pistas homologadas FIS.
- 1 ACG Snowpark: con half pipe, barandillas y diferentes módulos (nivel medio).
- 4 itinerarios de Ski Ratrack (fuera pistas).
- 1 circuito de trineos tirados por perros.

SECTOR SOLDEU:

- aparcamiento: 1 parking cubierto, 1 parking descubierto.
- escuela de esquí y snowboard.
- jardín de nieve guardería.
- restaurantes: con encanto, autoservicio, pizzería.
- cafeterías.
- centro médico en el edificio del telecabinas.
- 1 circuito de conducción sobre nieve Audi.

SECTOR GRAU ROIG:

- aparcamiento: 2 parking descubiertos.
- escuela de esquí y snowboard (2 centros).
- jardín de nieve guardería.
- restaurantes: de bocadillos, de menú y a la carta, de autoservicio.
- cafeterías.
- centro médico.
- 1 circuito Slope Style.
- 1 miniestadio de competición Grandalles.
- 1 pista homologada FIS.
- 3 itinerarios de raquetas.
- 1 circuito de esquí de fondo.
- 1 centro de actividades de aventura.
- 1 circuito de aventura.
- 1 tienda de alquiler de material de esquí y snowboard.
- 1 circuito de motos.
- 1 Railpark.
- 1 circuito infantil Mickey Snow Club.

SECTOR PAS DE LA CASA:

- aparcamiento: 1 parking cubierto, 2 parking descubiertos.
- escuela de esquí y snowboard.
- jardín de nieve guardería.
- restaurantes: con encanto, autoservicio...
- cafetería.
- centro médico.
- 1 estadio de competición Francesa Viladomat.
- 4 pistas homologadas FIS.
- 1 Snowboard (nivel iniciación).
- pista de bumps.
- 1 circuito de motos.

SECTOR PORTE DES NEIGES

- 1 zona de debutantes.
- 1 centro médico.
- 1 railpark.
- 1 circuito de raquetas.
- 1 circuito de trineo de perros.

Producto On-Line: www.nieveplus.com
 Nuevo Portal Especializado en Nieve
902 43 20 20

NOVEDADES

CONSTANTE RENOVACIÓN DE LAS INSTALACIONES

Aumento de la capacidad de transporte de los remontes gracias a la instalación de un nuevo telesilla desembragable de 6 plazas en Soldeu, que sustituye el histórico telesilla de dos plazas. Colocación de un nuevo telesquí en la zona de debutantes de Grau Roig y un nuevo tapiz en Pas de la Casa.

GARANTIA DE LA MEJOR NIEVE

Extensión de la red de nieve automática con la instalación de 46 nuevos cañones, sumando así 1.008 unidades que cubren un 40,4% del dominio esquiable

ESTACIÓN REFERENCIA PARA FREESTYLERS

Gracias a la creación de 3 nuevos railparks en Porte des Neiges, Encamp y Grau Roig y a la mejora de la zona de debutantes y ampliación de los módulos del mítico Snowpark El Tarter, Grandvalira se consolida como el dominio con más espacio y diversidad para la práctica del freestyle.

MÁS PUNTOS DE RESTAURACIÓN EN PISTAS

Ampliación de la red de Xirixucas que permiten disponer de puntos de restauración en cualquier lugar del dominio: Nuevos Xirixuca Park Pas en el Snowpark de Pas de la Casa, Xirixuca Park Tarter en el Snowpark El Tarter y nuevo Xirixuca Riberal, a pie de pistas de Grau Roig. Nuevo servicio de barbacoas en las terrazas de diferentes restaurantes y potenciación de la restauración nocturna, con la apertura por la noche del restaurante con encanto Pi de Migdia.

MEJORAS EN LA ACTIVIDADES DE AVENTURA

Renovación de las instalaciones del Centro de Actividades de Aventura de Grau Roig, incorporación de nuevos circuitos de raquetas y creación de un centro de infomación y comercialización de actividades en El Tarter.

CREACIÓN DEL SEGUNDO CIRCUITO MICKEY SNOW CLUB

Instalación de un servicio infantil Mickey Snow Club en Grau Roig, una pista exclusiva para niños con diferentes atracciones y ambientada en personajes Disney. Mejora del circuito Mickey Snow Club de El Tarter y ampliación de la presencia de la imagen Disney en guarderías y jardines de nieve.

EXPANSIÓN HACIA FRANCIA: PORTE DES NEIGES

Consolidación del nuevo acceso de Porte des Neiges, situado en territorio francés al lado de Pas de la Casa, con una nueva zona de debutantes servida por un nuevo tapiz, estrenando un railpark para los amantes del freestyle y una nueva zona para la práctica de Actividades de Aventura.

MEJORES APARCAMIENTOS

Grandvalira sigue apostando por la constante mejora de los accesos, y por eso este año se amplían los parkings de El Tarter y de Costa Rodona en Pas de la Casa.

NUEVO GRANDVALIRA TOUR

Creación de un itinerario guiado que ofrece la posibilidad de recorrer todo el dominio esquiable de punta a punta pasando por los 6 sectores. El circuito está marcado en el plano de pistas y balizado en el terreno de manera diferenciada.

MÁS HERRAMIENTAS PARA UNA MEJOR ATENCIÓN AL CLIENTE

Ampliación de los equipos de atención e información al cliente para dar un servicio cada vez más completo y preciso. Y creación de un nuevo servicio de guardería de animales en Grau Roig para todos aquellos clientes que vienen a pasar las vacaciones en Grandvalira con sus mascotas.

NUEVAS EXPERIENCIAS DE CONDUCCIÓN SOBRE HIELO

Grandvalira propone una nueva actividad: conducción sobre nieve y hielo por un circuito especialmente diseñado, el nuevo Grandvalira Circuit de Pas de la Casa.

Producto On-Line: www.nieveplus.com
 Nuevo Portal Especializado en Nieve
902 43 20 20

CALENDARIO DE TEMPORADAS

Temporada ALTA	Temporada BAJA
02-03/12	01/12
06-10/12	04-05/12
16-17/12	11-15/12
23/12-07/01	18-22/12
13-14/01	08-12/01
20-21/01	15-19/01
27-28/01	22-26/01
03/02-04/03	29/01-02/02
10-11/03	05-09/03
17-18/03	12-16/03
24-25/03	19-23/03
31/03-01/04	26-30/03
05-09/04	02-04/04
14-15/04	10-13/04

En caso de estancias partidas entre T. Alta y Baja se aplica el precio de la temporada que incluye el mayor número de días. Y en caso de empate, se aplica el precio de la temporada del primer día.

TARIFAS FORFAIT GRANDVALIRA

	ADULTOS		INFANTIL (6-11)	
	Alta	Baja	Alta	Baja
2 días	68,50	66,00	51,50	48,00
3 días	102,00	97,50	76,00	71,50
4 días	130,00	126,00	97,00	92,00
5 días	156,50	152,50	119,00	114,00
6 días	187,50	182,50	141,00	135,00
7 + (x día)	30,50	30,00	23,00	22,00
Peatón (Telecabinas/Funicamp)	11,00	11,00	8,00	8,00
Debutante (Canillo/Grau/Pas/Porte)	22,00	22,00	22,00	22,00
Suplemento (x día) Funicamp	3,40	3,40	3,40	3,40
65-70 años x día	16,50	16,50		
Mayores 70 y menores 6	GRATUITO			

OBSERVACIONES:

- Los precios de niños de aplican a los menores de 12 años.
- El forfait de Grandvalira es gratuito para los menores de 6 años y mayores de 70, presentando acreditación correspondiente.
- Forfait manos libres sin fianza.

TARIFAS CURSILLOS

Cursillos (clases colectivas de lunes a viernes)

	ADULTOS		NIÑOS (de 6 a 11 años)	
	Alta	Baja	Alta	Baja
15 horas	105,00	101,00	99,50	91,00

Clases colectivas fin de semana

ADULTOS				
adultos / niños (4 horas)	40,50			

Precios por persona



ANDORRA - VALLNORD

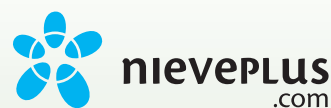

VALLNORD (PAL ARINSAL)

SITUACIÓN:
En el Principado de Andorra. A 5 km de Andorra la Vella y a 3 k, de Escaldes-Engordany.

ACCESO:
- Pal:
· Por la zona de debutantes, a pie de pistas, próximo a los edificios el Planell y La Caubella (1950m)
· Por el telesilla de la Carbonera o de la Serra II, próximo al cruce del Coll de la Botella.
· Por el telesilla de Cubil, en la zona de Fontanals (1.970m) en la carretera del Coll de la Botella.

- La Massana:
· Por el telecabina que comunica el pueblo de la Massana (1300m) con el Sector de Pal.

SERVICIOS DE LA ESTACIÓN:
Dispone de 63 km de pistas, cotas 1550-2560 m, con un desnivel de 1010 m. cuenta con un total de 30 remontes mecánicos divididos en: 1 teleférico, 1 telecabina (16 plazas), 1 telesilla desembragable de 6 plazas, 2 telesillas desembragables 4 plazas, 8 telesquíes, 6 telesillas de 4 plazas, 3 telesillas de 2 plazas, 2 telecuerdas, 5 cintas transportadoras. Dispone de 300 cañones de nieve artificial, 5 pistas slalom, FIS, 1 free style área balizada, 2 free ride área balizada, y 1 slalom área balizada.

La estación dispone de 3 restaurantes a pie de pistas, 2 self-service, 7 snacks bar con terraza, 2 escuelas de esquí, 2 baby club (niños de 1 a 4 años), 2 jardines nieve de 4 a 8 años, 2 tiendas de regalos, 2 centros médicos, 5 tiendas de alquiler de material, 9 aparcamientos, 2 guardaesquíes, 2 consignas.

NOVEDADES:
- Nuevo túnel del "Pont Pla" entre la Massana y el centro de Andorra.
- Finalización de las obras del aparcamiento vertical (cubierto) de la "Farrerea Negra" 540 plazas nuevas.
- Ampliación y tematización del Parque Infantil Del Sector de Pal.
- Nueva pista, familiar tematizada en la zona de "Pedres Blanques"
- Ampliación de la zona de debutantes de Arinsal
- Nuevo lago en el "Pla de la Tossa" con una capacidad de 70.000m3 de agua
- 30 nuevos cañones de nieve artificial
- Nueva "Freesstyle Start Area" en el sector de Pal.



CALENDARIO DE TEMPORADAS

Temporada ALTA

02-03/12
06-10/12
16-17/12
23/12-07/01
13-14/01
20-21/01
27-28/01
03-02-04/03
10-11/03
17-18/03
24-25/03
31/03-01/04
05-09/04
14-15/04
21-22/04

Temporada BAJA

04-05/12 12-16/03
11-15/12 19-23/03
18-22/12 26-30/04
08-12/01 02-04/04
15-19/01 10-13/04
22-26/01 16-20/04
29/01-02/02
05-09/03



VALLNORD (ORDINO ARCALIS)

SITUACIÓN:
A 14 km de Ordino y a 22 km de Andorra la Vella.

ACCESOS:
-Por la zona de Hortell: situado en el primer nivel de la estación (1.940m)
-Por la zona de Planells: en el 2º nivel de la estación donde se encuentran la zona de debutantes y la escuela (2.050m). Un servicio gratuito de autobús enlaza estas dos continuamente.

SERVICIOS DE LA ESTACIÓN:
Cuenta con 26 km de pistas, cotas 1940-2625 m, con un desnivel de 685 m. Cuenta con un total de 13 remontes mecánicos divididos en: 1 telesilla desembragable (6 plazas), 1 telesilla desembragable (4 plazas), 2 telesillas fijos (4 plazas), 1 telesilla fijo (3 plazas), 6 telesquíes, 1 cinta transportadora, 1 telecuerda. Dispone de 76 cañones de nieve artificial, 5 pistas Slalom Fis, 1 Snow Park, 1 Free-Rode-Area balizada, 1 pista de trineos, 1 circuito de raquetas de nieve, 1 circuito de motos de nieve.

La estación dispone de 3 restaurantes self-service, 3 bar-cafetería, 1 snackbar, 1 escuela de esquí, 1 baby club (niños de 1 a 4 años), 1 jardín de nieve, 2 tiendas de regalos, 1 centro médico, 1 tienda de alquiler, 1 aparcamiento, 1 guardaesquíes.

OBSERVACIONES:
REMONTES:
- el forfait personal e intransferible.
- no será abonado en caso de pérdida ni se admite devolución.
- obligatoria tarjeta reutilizable que tendrá un depósito de 3€. Esta tarjeta se podrá conservar para recarga en un futuro o bien puede devolverse recuperando el depósito efectuado.
- no pagarán el forfait: niños de 0 a 5 años y los mayores de 65 años tendrán tarifa especial para forfait diario de 14,50€
- se aplicará tarifa infantil a niños de 6 a 11 años; los mayores de 65 años tendrán tarifa especial para forfait diario de 14,50€
CURSOS:
- las clases de 15h son de lunes a viernes 3h/día.
- las clases de 2h se realizarán los sábados o domingos.
- las clases de 4h se realizarán los sáb. y dom. (2h/día).
- el cliente no podrá escoger los horarios de las clases.
La estación los asignará en función de la antelación de la reserva, la edad, y la disponibilidad de monitores.
Las disciplinas ski o snow deben especificarse en el momento de hacer la reserva.

espíritu familiar



Para bajar montañas que nunca imaginabais... para compartir las emociones más intensas...

para sentirse grande o sentirse niño... para descubrir nuevos rincones...

para disfrutar de ellos y con ellos... para vivir juntos nuevas

experiencias... para probar un mundo de sabores...

para despertar los sentidos.

Ven a VALLNORD y disfruta del auténtico espíritu familiar.



www.vallnord.com



impresión offset
papel continuo
diseño gráfico
catálogos bn y color
publicidad
impresión digital
plastificado
páginas web

Ctra. Madrid-Irún, km. 243 - Pentasa 2 - Nave 30
Teléfono 947 48 43 14 - Fax 947 48 43 14
E-mail: g.castillaburgos@telefonica.net
Apto. Correos 2.189 - 09080 BURGOS

HOTELES recomendados

Hotel Valmar**

Avda. Meritxell 97, Andorra la Vella - Tel. 00376 821 667

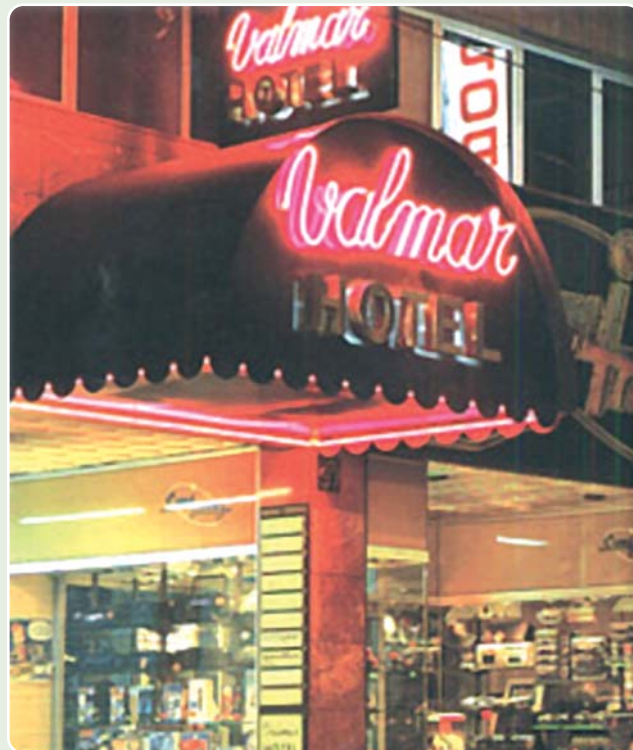

Hotel situado en pleno centro comercial de Andorra, a 5 min. de Caldea y a 30 min. de cualquier estación de esquí. 30 habs. con baño, TV, satélite, teléfono directo, caja de seguridad, calefacción, ascensor y garaje. Los desayunos se realizan en el hotel; las comidas y las cenas en un restaurante cercano.

RECOMENDADO

OBSERVACIONES:

- Suplemento garaje: 12,00€ (pago directo plazas limitadas).
- Admite perros: suplemento/día 6,00€ (pago directo).

Consultar folleto especial: T. Extra

T. Extra: Inmaculada, Navidad, Reyes, Carnaval, Semana Santa

PRECIOS POR PERSONA Y NOCHE

TEMPORADA UNICA

	HAB. INDIV.	HAB. DOBLE	HAB. TRIPLE	HAB. CUADRUPL
AD	41,05	31,50	23,50	19,70
MP	51,50	42,00	34,00	30,20
PC	62,10	52,50	44,50	40,70

Hotel y Apartotel Cosmos***

Avda. Les Escoles 10, Escaldes-Engordany - Tel. 00376 870 750



* **Hotel:** Situado a 100 m del centro termal de Caldea y a 50 m de la Av. Carlemany, vía comercial más importante del Principado. A 15 min. de las pistas de esquí. Dispone de 74 habitaciones totalmente renovadas con TV vía satélite, teléfono y caja de seguridad. Cafetería, bar, 2 restaurantes, acceso para minusválidos y garaje.

* **Apartotel:** Situado a 100m de Caldea y en el centro comercial, dispone de 76 aptos. Con capacidad para 2-8 pax con 1, 2 y 3 dormitorios y cocina equipada. TV vía satélite, caja de seguridad, línea directa de teléfono y calefacción.

- Bilocal (2/4): 1 hab. doble + salón con sofá cama (2 pax) baño completo y cocina con microondas.
- Trilocal (5/6): igual pero con 1 hab. doble más.
- Cuatrilocal (7/6): igual pero con una hab. más que el trilocal.

Todos los apartamentos disponen de ropa de baño, cama y cocina. Limpieza diaria de hab. y baño.

RECOMENDADO

**APARTAHOTEL COSMOS
PRECIOS POR PERSONA Y NOCHE (SÓLO ALOJAMIENTO)**

	T. ALTA	T. MEDIA	T. BAJA	T. PROM.
BILOCAL	51,60	35,80	24,20	17,90
TRILOCAL	45,30	31,60	21,05	20,00
CUATRILOCAL	42,10	27,40	18,95	14,75

HOTEL COSMOS: PRECIOS POR PERSONA Y NOCHE

		T. ALTA	T. MEDIA	T. BAJA	T. PROM.
IND	AD	78,10	54,95	38,10	30,75
	MP	89,15	66,00	49,15	41,80
	PC	100,20	77,05	60,20	52,85
DOBLE	AD	57,05	40,25	28,65	23,40
	MP	68,10	51,25	39,70	34,45
	PC	79,15	62,30	50,75	45,50
TRIPLE	AD	49,70	34,95	25,50	20,20
	MP	60,75	46,00	36,55	31,30
	PC	71,80	57,05	47,60	42,30
CUADR.	AD	44,45	31,80	22,35	19,15
	MP	55,50	42,85	33,40	30,20
	PC	66,55	53,90	44,45	41,30

OBSERVACIONES DEL APARTHOTEL:

- En T. Alta los apartamentos se cobran con ocupación máxima.
- Suplemento persona/noche:
 - Desayuno/buffet: 5,25€
 - MP=Alojamiento + 16,30€
 - PC=Alojamiento + 27,40€
- Cama supletoria: 17,90€/noche.
- Garaje: 12,50€/día.
- Niños: no tienen descuento.
- Cosmos se hace cargo de la limpieza diaria de la habitación, el cliente se hace cargo de limpiar la cocina y el salón.
- Fianza: 50,00€.

OBSERVACIONES DEL HOTEL:

- Suplemento garaje: 13,00€ (pago directo).
- Niños hasta 12 años: gratis en cama supletoria. Máximo 1 niño por adulto y 2 niños por habitación (triple y cuadruple), el resto pagaría precio de adulto. Resto de servicios pago directo en el hotel.
- La comidas incluyen agua, el resto de bebidas se cobran a parte.

T.ALTA

05-09/12
26-12-06/01
04-08/04

T.MEDIA

12-13/01
19-20/01
26-27/01
02-03/02
09/02-10/03
16-18/03
23-24/03
30/03-03/04

T.BAJA

01-04/12
10-25/12
07-11/01
14-18/01
21-25/01
28/01-01/02
04-08/02
11-15/03
19-22/03
25-29/03
09-15/04
21/04
28-30/04

T.PROM.

16-20/04
23-27/04

Nuevo Portal Especializado en Nieve



902 43 20 20



info@nieveplus.com

Hotel Silken Eurotel***

Avda. Filter Rossell 51, Escaldes-Engordany - Tel. 00376 863 031

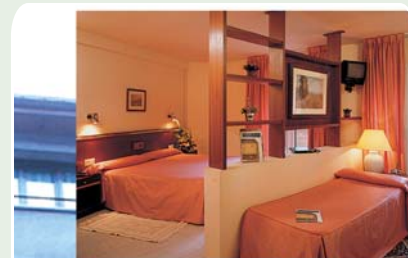

Hotel: situado en les Escaldes en pleno núcleo comercial a 350 m de Caldea. 70 habitaciones con teléfono, TV., y baño completo. Algunas de las habitaciones son abuhardilladas. Dispone de Restaurante, Bar, Parking y Guardaesquí.

RECOMENDADO

OFERTA FIN DE SEMANA (VIERNES-SÁBADO)

	T. MEDIA	SUP. INDIVIDUAL
1AD + 1 MP	90,50	33,70

H. SILKEN - EUROHOTEL: PRECIOS POR PERS. Y NOCHE

	EXTRA	ALTA	MEDIA	BAJA
AD	61,05	52,10	39,50	28,45
MP	82,40	69,50	54,50	41,05
S. INDIV.	25,00	19,20	18,15	16,30

OBSERVACIONES:

- Oferta fin de semana no aplicable T. Alta y T. Extra.
- Estancias a partir de 4 noches: 10% dto. Excepto en T. Alta y T. Extra y no son acumulables con la oferta fin de semana.
- Niños de 0 a 10 años alojamiento gratis compartiendo con dos adultos. Pensión alimenticia pago directo en el hotel: desayuno 3,50 €/día y cenas 8,50€/día. Estos servicios serán obligatorios.
- 3º y 4º pax 25% dto.
- No se admiten animales.

- El 31/12 sólo se admiten reservas en AD.
- Suplemento (opcional) Cena Fin de Año + Baile-Cotillón 96,00€. Niños:50% dto. pago directo en el hotel.
- Estancias mínimas en T. Alta y T. Extra. 4 noches y fin de semana 2 noches.
- Gastos de anulación: 96 horas antes de la llegada: 25%. 48h. antes:50%. No show: 100%.

T. EXTRA
26/12-06/01

T. ALTA
05-09/12
05-08/04

T. MEDIA
16-24/02
27-30/04

Fines de semana (viernes-sábado) Excepto los de T.Extra y T.Alta

T. BAJA
Resto de fechas

HOTELES en Andorra La Vella

Hotel Festa Brava***

Carrer La Llacuna 7, Andorra La Vella - Tel. 00376 820 741



Hotel situado en el centro de Andorra la Vella a 10 min. de Caldea. Totalmente renovado en 2004 31 habs. equipadas con teléfono despertador, baño completo con secador de pelo, TV vía satélite y calefacción.

Dispone de restaurante y guardaesquí en recepción, en el mismo edificio cuenta con un amplio gimnasio.

RECOMENDADO

T. UNICA
03-12/30-04

Consultar folleto especial: T. Extra

PRECIOS POR PERSONA Y NOCHE

REGIMEN AD	
IND.	41,60
DOBLE	36,70
TRIPLE	29,40
CUAD.	25,40

T. Extra: Inmaculada, Navidad, Reyes, Carnaval, Semana Santa

Hotel Roc del Solá***

C/ Roureda de Sansa 22, Andorra La Vella- Tel. 00376 877 377

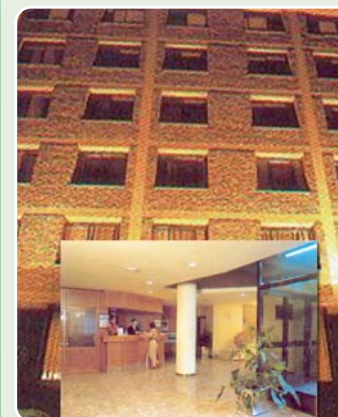

Situado en una zona tranquila de la ciudad, a tan sólo 5 min. del centro comercial de Andorra. Dispone de 68 habitaciones exteriores con baño completo, teléfono, TV y calefacción. Completa sus instalaciones con restaurantes, salón social y aparcamiento exterior.

OFERTA: en T. Baja y Media: estancias de 5 noches o más descuento de 15% (entrada cualquier día de la semana)

OBSERVACIONES:

- Dto. 3º pax: 20%
- Dto. Niños (4 a 12 años): T. Extra y T. Alta: 50% dto. T. Media y T. Baja: 75% dto.
- Cuna pago directo en el hotel
- Estancias mínimas: Puente Inmaculada: 4 noches; Navidades y Reyes: 4 noches; Semana Santa: 4 noches.

PRECIOS POR PERSONA/NOCHE. ESTANCIAS LIBRES

	T. EXTRA	T. ALTA	T. MEDIA	T. BAJA
AD	56,00	49,00	36,50	29,50
Spto. Ind.	23,00	23,00	18,75	14,50

T. EXTRA T. ALTA T. MEDIA T. BAJA

06-09/12	01-06/01	02/12	01/12
23-31/12	05-08/04	05/12	03-04/12
		16/12	10-15/12
		07/01-31/03	17-22/12
		21-22/04	01-04/04
			09-20/04
			23-30/04

Hotel Cervol***

Avda. Santa Coloma 46, Andorra La Vella - Tel. 00376 803 111



Hotel situado en Andorra la Vella a 5 min. del centro comercial. Dispone de 93 habs. (71 dobles, 16 triples y 6 suites) de las cuales 51 están renovadas y el resto son nuevas. Con teléfono, TV. vía satélite, caja fuerte, baño completo con secador. Entre sus instalaciones cuenta con 2 restaurantes buffet, bar-cafetería, parking, guardaesquis por habitación con depósito, 4 fitness center (gimnasio, jacuzzi, sauna, UVA, baño turco, sala de masajes).

- OBSERVACIONES:**
- Suplemento individual: 27,30€
 - Niños menores de 6 años alojamiento gratuito.
 - Dto. niños 6-12 años: 50%
 - Dto. 3ª persona 25%
 - Dto. 4ª persona 35%
 - Cotillón obligatorio 31/12. Adulto 131,05€; Niños 65,50€
 - Parking 18€ (pago directo, plazas limitadas).
 - Animal de compañía 12,00 (pago directo).

- Estancias mínimas:**
- T. alta: estancia mínima 5 noches MP.
 - Fin de semana mínimo 1 AD + 1MP.
 - T. extra: estancia mínima 5 noches en MP.
 - T. extra oferta especial: estancia mínima y régimen libre. No obligatorio cotillón.
 - Suplemento desayuno buffet 8,60€.
 - Cena suplementaria: 15,60€.

PRECIOS POR PERSONA Y NOCHE

	T.PROM.	T.BAJA	T.ALTA	T.EXTRA	T.EXTRA OFERTA ESPECIAL
AD	33,30	40,30	56,95	67,60	88,40
MP	41,10	50,70	72,55	83,20	104,00

T.PROM.	T.BAJA	T.ALTA
01-04/12	07/01-15/02	Viernes y Sábados
10-15/12	25/02-03/04	excepto T. Extra
17-25/12	(excepto viernes	y los incluidos
09-27/04	y sábados)	en T. Prom. y Baja
	21/04	05-09/12
	28-30/04	16-24/02
		04-08/04

T.EXTRA	T.EXTRA /OFERTA ESPECIAL
26/12-06/01	26/12-06/01

Hotel Magic Andorra****

Avda. Dr. Mitjavila 9, Andorra La Vella - Tel. 00376 876 900



Dispone de 97 habitaciones (25 dobles, 10 triples, 62 cuádruples) equipadas de teléfono, caja fuerte (con cargo), minibar, TV. vía satélite, baño completo con secador de pelo. Entre sus instalaciones cuenta con bar-cafetería, restaurante buffet, sala de reuniones, gimnasio, sauna, jacuzzi, UVA, guardaesquis por habitación, chiquipark infantil.

PRECIOS POR PERSONA Y NOCHE

	T.PROM.	T.BAJA	T.ALTA	T.EXTRA	T.EXTRA (Oferta especial)
AD	36,90	52,50	72,80	92,50	119,60
MP	47,30	62,90	88,40	108,20	135,20

- OBSERVACIONES:**
- Suplemento individual: 32,80€
 - Niños menores 6 años alojamiento gratuito con 2 adultos.
 - Dto. niños 6-12 años 50%.
 - Dto. 3ª persona 25%.
 - Dto. 4ª persona 35%.
 - Cotillón obligatorio 31/12: adultos 131,05€; niños hasta 12 años 65,50 €
 - Parking 18,00€ (pago directo, plazas limitadas).
 - Animal de compañía 12,00€ (pago directo).

- ESTANCIAS MÍNIMAS**
- T. Alta: estancia mínima 5 noches en MP. Fin de semana mínimo 1 AD + 1MP.
 - T. Extra: estancia mínima 5 noches en MP.
 - T. Extra oferta especial: estancia y régimen libre. No obligatorio cotillón.

- SUPLEMENTOS**
- Desayuno buffet 8,60€.
 - Cena suplementaria 15,60€.

T. PROM.
01-04/12
10-15/12
17-25/12
09-27/04

T. BAJA
07/01-15/02
25/02-03/04
21/04
28-30/04

T. ALTA
Viernes y Sábados excepto T.Extra y los incluidos en T. Prom. y Baja
05-09/12
16-24/02
04-08/04

T. EXTRA
26/12-06/01

T. EXTRA (of. especial)
26/12-06/01

Hotel Salvia***

Avda. Meritxell 68, Andorra La Vella - Tel. 00376 827 200



Inaugurado en 1999, cuenta con 60 habitaciones equipadas con baño completo, teléfono, TV. vía satélite y minibar. Dispone de restaurante, parking, caja fuerte, lavandería y snack cafetería.

PRECIOS POR PERSONA Y NOCHE

	T.OFERTA	T.BAJA	T.ALTA	T.EXTRA
AD	32,20	41,30	56,50	-----
MP	47,70	56,80	72,00	77,50
PC	60,70	69,80	85,00	90,50

T.OFERTA	T.BAJA	T.ALTA	T.EXTRA
18-23/03	01/12	02-05/12	06-09/12
25-30/03	10-22/12	28-30/04	23/12-06/01
01-04/04	07/01-17/03		
09-13/04	24/03		05-09/04
15-20/04	31/03		
22-26/04	14/04		
	21/04		
	27/04		

- OBSERVACIONES:**
- Niños 0-5 años: AD gratis.
 - Resto de servicios pago directo.
 - Niños 6-12 años: alojamiento gratis en temporada oferta y baja.
 - Resto de servicios pago directo.

- En temporada Alta y Extra 50% dto.
- 3ª persona: 30% dto.
- Cuna gratis bajo petición.
- Estancia mínima en T. Extra y Alta 3 noches; Fines de semana 2 noches
- Animal de compañía: Suplemento 12,48€/día y pago directo en el hotel.

Hotel Pitiusa***

Carrer D'Emprivat 4, Andorra La Vella - Tel. 00376 861 816



Situado en pleno corazón de Andorra la Vella. Dispone de 40 habitaciones con baño completo, Tv color por satélite, calefacción y teléfono. Además cuenta con bar, cafetería, ascensor y aparcamiento interior. Restaurante colaborador con menús a 100m.

ESTANCIAS MÍNIMAS:

- Navidad y Semana Santa mínimo 4 noches
- Puente diciembre y Carnavales mínimo 3 noches.

Consultar folleto especial: T. Extra

T. Extra: Inmaculada, Navidad, Reyes, Carnaval, Semana Santa

PRECIOS POR PERSONA Y NOCHE EN AD

	T.MEDIA	T.BAJA	T.PROM.
IND.	62,35	42,65	38,45
DOBLE	45,90	33,15	28,95
TRIPLE (adultos)	39,65	31,60	27,75
CUADRUPLE (con niños)	30,55	21,60	19,50

T.PROM.	T.BAJA	T.MEDIA
01-05/12	07-11/01	15-16/12
10-14/12	14-18/01	04-08/03
17-21/12	21-25/01	11-15/03
09-27/04	28/01-01/02	18-22/03
	04-08/02	25-29/03
	11-15/02	01-04/04
	20-22/02	02-03/02
		09-10/02
		23-24/02

- OBSERVACIONES:**
- Parking: 14,50€/día (plazas limitadas).
 - Cuna: hasta 2 años gratis (plazas limitadas).
 - Habitaciones Atico: suplemento de 6,30€/día.

- Niños:**
- Un niño gratis en sólo alojamiento en T.Baja y T.Prom. compartiendo habitación con dos adultos en doble.
 - En T. Alta y Media: 20€ por niño en AD, compartiendo habitación con dos adultos en doble.

Hotel President****

Avda. Santa Coloma 44, Andorra La Vella - Tel. 00376 877 277



Situado a 900 m del centro comercial. A 18 km de Soldeu. Hotel renovado en 1997. Dispone de 105 habitaciones con baño completo, secador de pelo, TV., minibar y caja fuerte. Además cuenta con restaurante, cafetería, sala de lectura, piscina interior climatizada, sauna, jacuzzi, salas de reuniones, garaje y guardaesquis.

OFERTA EN T. BAJA Y MEDIA:
Estancias 5 o más noches dto. del 15% (entrada cualquier día de la semana)

OBSERVACIONES:

- Dto. 3ª persona: 20%
- Dto. niños (4 a 12 años) en T. Extra y Alta: 50%; T. Media y Baja: 75%.
- Cena Fin de Año obligatoria.
- Cuna bajo petición y pago directo en hotel.

PRECIOS POR PERSONA Y NOCHE

	T.EXTRA	T.ALTA	T.MEDIA	T.BAJA
AD	99,00	77,00	54,00	40,00
MP	117,75	95,75	72,75	58,75
PC	133,75	111,75	88,75	---
SPTO. INDIV.	37,50	37,50	28,00	19,00

T.EXTRA	T.ALTA	T.MEDIA	T.BAJA
06-09/12	01-06/01	02/12	01/12
23-31/12	05-09/04	05/12	03-04/12
		16/12	10-15/12
		07/01-31/03	17-22/12
		21-22/04	01-04/04
			09-20/04
			23-30/04

HOTELES en Escaldes

Hotel Comtes d'Urgell***

Avda. De Les Escoles 29, Escaldes-Engordany - Tel. 00376 876 000



Hotel situado en zona residencial a 100 m de la avenida comercial y a 100 m del centro termal CALDEA. El hotel cuenta con 200 habitaciones con baño, ducha, teléfono, música ambiental, caja de seguridad, radio y TV. dispone de salón, bar, sala de juegos, salones para convenciones, restaurante con desayuno tipo buffet. Garaje en el mismo hotel.

OBSERVACIONES:

- Descuento niños de 2 a 10 años: 1º: 35% y 2º: 50%
- Descuento 3º y 4º pax: 20% y 35% respectivamente.
- Cuna (0-2años): 11€ pago directo hotel.
- No hay cotillón de Fin de Año.
- Admite animales.
- Gastos de cancelación: No show: 100%; 48 horas antes 100% de la primera noche y menos de 96 horas 50% de la primera noche.

ESTANCIAS MÍNIMAS:

- Puente Inmaculada: mínimo 4 noches en MP
- Navidad y Reyes: mínimo 5 noches en MP
- Semana Santa: mínimo 4 noches en MP
- Puente del Pilar: mínimo 2 noches en MP

PRECIOS POR PERSONA Y NOCHE

	T. ALTA	T. MEDIA	T. PROM.
AD	46,80	39,00	32,90
MP	64,50	55,15	48,15
PC	71,90	61,60	53,45
SPTO. IND.	17,70	15,60	12,50
SPTO. DOBLE USO	35,40	31,20	25,00
ALMUERZO O CENA	18,75	18,75	16,65

T. ALTA	T. MEDIA	T. PROM.
06-09/12	02-05/12	10/02
26/12-06/01	16/12	17-24/02
05-09/04	23-25/12	03/03
	13/01	10/03
	20/01	17-18/03
	27/01	24/03
	03/02	31/03

Hotel París Londres***

Avda. Miquel Mateu 11, Escaldes-Engordany - Tel. 00376 876 876



Situado en Escaldes, muy cerca del centro comercial y con excepcionales vistas de las montañas del Principado. Válido para cualquier ocasión, en familia, la escapada de fin de semana o disfrutar unos días de relax. Habitaciones con baño/ducha privado, terraza-balcón, calefacción, teléfono, TV local, canales Tv satélite. Dispone de bar-restaurante, piscina climatizada, sauna, terraza, solarium, servicio de lavandería, garaje/parking. Admite animales.

OBSERVACIONES:

- Spto. 3ª y 4ª pax
AD: 22,50€; MP: 38,00€; PC: 53,50€
- Spto. niño (menú infantil):
AD: 6€; MP: 19,00€; PC: 31,00€
- Spto. comida de Navidad (opcional): 26€/pax.
- Spto. de Cena y Verbena de Fin de Año (obligatorio):
Adulto: 90,00€
Infantil: 50,00€ (menores de 10 años).
- Cunas gratuitas.
- Suplemento animal doméstico: 8€/día (pago directo).

PRECIOS POR PERSONA Y NOCHE

	T. ALTA		T. MEDIA		T. BAJA	
	DOBLE - INDIVIDUAL	INDIVIDUAL	DOBLE - INDIVIDUAL	INDIVIDUAL	DOBLE - INDIVIDUAL	INDIVIDUAL
AD	45,25	70,70	39,75	61,20	36,25	54,90
MP	60,70	86,20	55,25	76,70	51,75	70,40
PC	76,25	101,70	70,75	92,20	67,25	85,90
SPTO. SUITE	30,00	30,00	25,00	25,00	22,50	22,50
SPTO DOBLE USO IND.	12,50	12,50	11,00	11,00	9,50	9,50

T. ALTA	T. MEDIA	T. BAJA
06-09/12	07-11/01	01-05/12
22/12-06/01	14-18/01	10-21/12
12-13/01	21-25/01	25/03-04/04
19-20/01	28/01-01/02	09-26/04
26-27/01	04-08/02	
02-03/02	25/02-01/03	
09-24/02	04-08/03	
02-03/03	11-15/03	
09-10/03	18-22/03	
16-17/03	27-30/04	
23-24/03		
05-08/04		



ANDORRA

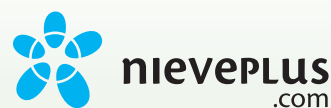

HOTELES en St. Julia

Hotel Coprinceps***

C/ Carvajal de Hué 1, Sant Julià de Loria - Tel. 00376 841 002



Cuenta con 81 habitaciones, 5 de ellas superiores con salón. Todas las habitaciones son exteriores y las frontales con vistas a la montaña. Las habitaciones disponen de baño completo, teléfono, TV pantalla plana, terraza y calefacción central. Además cuenta con bar, disco-bar, cafetería-restaurante, salón comedor, parking privado y guardaesquíis.

OBSERVACIONES:
· Niños de 0 a 2 años gratis.
· Niños de 3 a 12 años: Dto. 50%
· Dto. 3ª pax: 25%.
· Desayuno buffet
· La media pensión consta de buffet de primeros y segundo a escoger.

RECOMENDADO

PRECIOS POR PERSONA Y NOCHE						
	T. ALTA		T. MEDIA		T. BAJA	
	Estandar	Reformada	Estandar	Reformada	Estandar	Reformada
AD	56,25	65,00	43,75	48,75	31,25	36,25
MP	68,75	77,50	56,25	61,25	43,75	48,75
SUPL. IND.	31,25	31,25	25,00	25,00	18,75	25,00

T. ALTA		T. MEDIA			T. BAJA	
26/12-06/01	02-09/12	02-03/02	02-03/03	30-31/03	Resto de fechas	
02-08/04	12-13/01	09-10/02	09-10/03			
	19-20/01	16-17/02	16-18/03			
	26-27/01	23-24/02	23-24/03			

Hotel Sant Eloi***

Ctra. D´Espanya s/n, Sant Julià de Loria - Tel. 00376 743 100



Situado a 2 km de la frontera con España y a 7 km del centro de Andorra la Vella, dispone de 85 amplias y confortables habitaciones provistas de calefacción, baño completo, teléfono directo, hilo musical y TV. en color con 10 canales. Cuenta con bar, garaje, restaurante y conexión a internet. Forma parte del complejo "SANT ELOI" que está compuesto de cafetería-snack, gasolinera, farmacia y centro comercial.

OFERTA ESPECIAL:
28,40€ pers./noche en MP para estancias de tres o más días en T. BAJA. Spto. Individual 18,00€ / noche. (Dto. 3ª pax: 15%; 4ªpax: 25%).

RECOMENDADO

PRECIOS POR PERSONA Y NOCHE						
	T.ALTA			T.BAJA		
	AD	MP	PC	AD	MP	PC
IND.	53,50	62,50	71,50	41,50	50,50	59,50
DOBLE	33,75	42,75	51,75	26,00	35,00	44,00
TRIPLE	28,70	37,70	46,70	23,00	32,00	41,00
CUAD.	25,25	34,25	43,25	20,75	29,75	38,75

OBSERVACIONES:
· Niños de 2 a 10 años: 75% dto. compartiendo habitación con dos adultos.
· Cuna gratis (bajo petición).
· Desayuno tipo buffet.

Resto de fechas

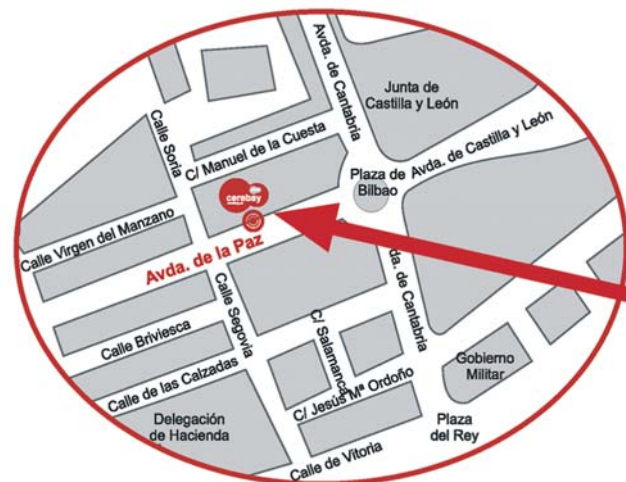

horario continuo de 9:00 - 20:00 h.

graphics
cerebay
cerebay.es

papelería
copistería técnica
impresión digital

Avda. la Paz, 39 Bajo Tlf. 947 04 01 35 Fax 947 04 01 36 info@cerebay.es



ALQUILER MATERIAL DE SKI SOLDEU, EL TARTER, PAS DE LA CASA, LA MASSANA CANILLO, ENCAMP, ESCALDES, ARINSAL, LA CORTINADA

PRECIOS ALQUILER PÚBLICO TEMPORADA 2006/07 - PRECIOS POR PERSONA

RESTO TIENDAS							
ESQUÍ O SNOWBLADES GAMA BRONCE + BOTAS + PALOS							
1 Día	2 Días	3 Días	4 Días	5 Días	6 Días	Días Extra	
13,50	26,00	37,50	48,00	57,00	65,50	10,50	
ESQUÍ O SNOWBLADES GAMA BRONCE + PALOS							
1 Día	2 Días	3 Días	4 Días	5 Días	6 Días	Días Extra	
11,50	22,00	31,00	39,50	47,00	53,00	8,50	
ESQUÍ O SNOWBLADES GAMA PLATA + BOTAS + PALOS							
1 Día	2 Días	3 Días	4 Días	5 Días	6 Días	Días Extra	
17,50	34,00	49,50	64,00	77,50	90,00	14,50	
ESQUÍ O SNOWBLADES GAMA PLATA + PALOS							
1 Día	2 Días	3 Días	4 Días	5 Días	6 Días	Días Extra	
15,50	30,00	43,50	56,00	67,50	78,00	12,50	
ESQUÍ GAMA ORO + BOTAS + PALOS							
1 Día	2 Días	3 Días	4 Días	5 Días	6 Días	Días Extra	
23,00	45,00	63,50	81,50	97,75	112,00	18,00	
ESQUÍ GAMA ORO + PALOS							
1 Día	2 Días	3 Días	4 Días	5 Días	6 Días	Días Extra	
19,75	38,00	54,50	69,00	82,00	93,50	14,75	
SNOWBOARD + BOTAS							
1 Día	2 Días	3 Días	4 Días	5 Días	6 Días	Días Extra	
21,00	41,00	58,50	75,70	91,50	106,00	17,00	
SNOWBOARD							
1 Día	2 Días	3 Días	4 Días	5 Días	6 Días	Días Extra	
17,70	33,00	49,00	63,20	76,00	87,35	14,00	
BOTAS ESQUÍ							
1 Día	2 Días	3 Días	4 Días	5 Días	6 Días	Días Extra	
5,60	10,60	15,00	18,75	22,00	24,30	3,75	
BOTAS SNOWBOARD							
1 Día	2 Días	3 Días	4 Días	5 Días	6 Días	Días Extra	
7,25	14,00	20,00	25,35	29,65	33,70	5,30	

SOLDEU							
ESQUÍ O SNOWBLADES GAMA BRONCE + BOTAS + PALOS							
1 Día	2 Días	3 Días	4 Días	5 Días	6 Días	Días Extra	
14,50	28,00	40,30	51,60	61,00	70,40	11,30	
ESQUÍ O SNOWBLADES GAMA BRONCE + PALOS							
1 Día	2 Días	3 Días	4 Días	5 Días	6 Días	Días Extra	
12,50	23,50	33,30	42,40	50,50	57,00	9,00	
ESQUÍ O SNOWBLADES GAMA PLATA + BOTAS + PALOS							
1 Día	2 Días	3 Días	4 Días	5 Días	6 Días	Días Extra	
18,50	37,00	52,00	67,20	81,30	94,50	15,20	
ESQUÍ O SNOWBLADES GAMA PLATA + PALOS							
1 Día	2 Días	3 Días	4 Días	5 Días	6 Días	Días Extra	
16,50	31,50	45,60	58,80	70,80	82,00	13,00	
ESQUÍ GAMA ORO + BOTAS + PALOS							
1 Día	2 Días	3 Días	4 Días	5 Días	6 Días	Días Extra	
24,00	46,30	65,40	84,00	100,00	115,30	18,50	
ESQUÍ GAMA ORO + PALOS							
1 Día	2 Días	3 Días	4 Días	5 Días	6 Días	Días Extra	
21,00	39,00	56,00	71,00	84,50	96,30	15,20	
SNOWBOARD + BOTAS							
1 Día	2 Días	3 Días	4 Días	5 Días	6 Días	Días Extra	
22,00	43,00	61,40	80,00	96,00	111,00	18,00	
SNOWBOARD							
1 Día	2 Días	3 Días	4 Días	5 Días	6 Días	Días Extra	
18,50	34,60	51,50	66,30	79,80	90,00	14,70	
BOTAS ESQUÍ							
1 Día	2 Días	3 Días	4 Días	5 Días	6 Días	Días Extra	
6,00	11,10	15,80	19,70	23,10	25,50	4,00	
BOTAS SNOWBOARD							
1 Día	2 Días	3 Días	4 Días	5 Días	6 Días	Días Extra	
7,60	14,70	21,00	26,60	31,00	35,40	5,50	

En estos precios no está incluida la pérdida o robo del material alquilado. En caso de que se produzca cualquiera de estos casos, el cliente deberá abonar la cantidad estipulada por Ski Calbo.

NIÑOS HASTA 6 AÑOS 20% DTO. CON CASCO INCLUIDO
NIÑOS DE 7 A 12 AÑOS (M. MÁXIMO 140 CM), 10% DTO. CON CASCO INCLUIDO

CARVING GAMA ALTA. SNOWBOARD. EQUIPO STANDARD. SNOWBLADE

DIRECCIONES TIENDAS

ESCALDES	SKI CALBO. AVDA. VILADOMAT (frente Caldea)	Tel 827.452
ARINSAL (TELECABINA)	ESPORTS ROSELL. EDIFICI PORT NEGRE	Tel. 836.028
ARINSAL	ESPORTS ST. MORITZ. CTRA. D´ARINSAL	Tel. 839.300
ENCAMP (FUNICAMP)	TECNIC SPORTS. AVDA. CO-PRINCEP	Tel: 832.774
CANILLO	ESPORTS ELIT. AVDA. SANT JOAN DE CASELLES	Tel: 330.720
EL TARTER 1	SKI CALBO. PARKING DEL TARTER	Tel: 810.040
SOLDEU	SKI CALBO. EDIFICIO TELECABINA	Tel: 852.764
PAS DE LA CASA 1	SURF EVASIO. EDIFICIO FRONTERA BLANCA	Tel: 856.300
PAS DE LA CASA 2	SURF EVASIO. PLACA DELS VAQUERS	Tel: 856.300
LA MASSANA (TELECABINA)	ESPORTS ROSELL. AVDA. EL RAVELL 34	Tel: 837.056
LA CORTINADA	CTRA. GENERAL ORDINO-ARCALIS	Tel: 849.349
MASSANA	BIG FOOT SPORTS. AVDA. S. ANTONIO 80	Tel: 849.349

Hotel Eureka****

Avda. Carlemany 36, Escaldes-Engordany - Tel. 00376 880 666



Situado en el centro de Escaldes a 50 m de Caldea, parking público a 25 m. cuenta con 75 habitaciones dobles o singles insonorizadas con baño completo, TV vía satélite, minibar, aire acondicionado, caja fuerte, hilo musical y teléfono directo. Dispone de guardaesquíes, salón de té y pizzería, restaurante y bar.

OBSERVACIONES:

- Niños de 2 a 12 años: alojamiento gratuito acompañados por 2 adultos, régimen alimenticio pago directo en hotel y obligatorio mismo régimen que el solicitado por los adultos.
- 3º pax: 20% dto.
- Suplemento animales: 5€/día (pago directo en hotel).
- Suplemento cuna: 7€/día (pago directo en hotel y bajo petición).
- Cena de gala 31/12 obligatoria y pago directo en hotel.
- Estancias mínimas.
 - Fines de semana de T. Alta y T. Media: mínimo 2 noches y régimen mínimo 1 AD + 1 MP
 - Inmaculada (06-10/12) mínimo 4 noches y régimen mínimo 1 AD + 3 MP.
 - Del 26/12/06 al 01/01/07: mínimo 6 noches (1 AD + 5 MP). Noche del 31/12 régimen AD.
 - Reyes (del 01 al 07/01): mínimo 3 noches y régimen obligatorio MP
 - Carnaval (del 16 al 20/02): mínimo 4 noches y régimen mínimo 1 AD + 3 MP
 - Semana Santa (del 05 al 09/04): mínimo 4 noches y régimen obligatorio MP

PRECIOS POR PERSONA Y NOCHE

	HABITACIÓN DOBLE		HABITACIÓN INDIVIDUAL	
	T. MEDIA	T.BAJA	T. MEDIA	T.BAJA
AD	51,15	36,80	63,75	43,70
MP	64,85	50,50	77,45	57,40
PC	77,75	63,55	91,10	71,00

T. MEDIA		T. BAJA	
01-04/12	02-03/03	RESTO DE FECHAS	
12-13/01	09-10/03		
19-20/01	16-18/03		
26-27/01	23-24/03		
02-03/02	30-31/03		
09-10/02	28-30/04		
23-24/02			

Consultar folleto especial: T. Extra

T. Extra: Inmaculada, Navidad, Reyes, Carnaval, Semana Santa

RECOMENDADO

Hotel Delfos****

Avda. del Ferner 17, Escaldes-Engordany - Tel. 00376 877 000



Situado en el centro comercial a 200 metros de Caldea. Dispone de 200 habitaciones todas ellas equipadas con climatización individual, insonorizadas, baño, teléfono directo, música vía tv, TV vía satélite, minibar, caja de seguridad, secador de pelo. Además una cafetería y un restaurante gastronómico todos los viernes; un pub, sala de juegos, salas de convecciones, sala de TV, garaje en el hotel y conexión a internet.



OBSERVACIONES:

- Descuento 3ª y 4ª pax: 15%, excepto en T. Alta que será un 10%.
- Descuento Niños hasta 12 años: 40%, excepto en T. Alta que será un 25%.
- Cuna: en T. Alta 13€, resto gratuito.
- Cotillón obligatorio: a consultar.
- Estancias mínimas de 4 noches: del 6 al 9/12, del 23/12 al 06/01 y del 16 al 19/02/07.



PRECIOS POR PERSONA Y NOCHE (ESTANCIAS LIBRES)

	ESTANCIAS LIBRES			ESTANCIAS MÍNIMAS 3 NOCHES
	T. ALTA	T. MEDIA	T. PROM.	T. PROM.
AD	76,00	57,10	46,30	42,85
MP	89,40	73,50	61,40	53,45
PC	102,50	85,80	72,50	63,15
SPTO. IND.	31,20	27,50	10,50	10,50
SPTO. DOBLE USO	62,40	42,60	30,20	30,20

T. ALTA

06-09/12
23/12-06/01
05-08/04

T. MEDIA

02-05/12
16/12
12-13/01
19-20/01
26-27/01
02-03/02
09-10/02
16-24/02
02-03/03
09-10/03
16-18/03
23-24/03
30-31/03

T. PROM.

Resto de fechas

Hotel Fénix****

Avda. Prat Gran 3-5, Escaldes-Engordany - Tel. 00376 760 760



Hotel situado en el centro comercial y económico de Escaldes a 150m de Caldea. Dispone de 120 habitaciones, climatizadas equipadas con conexión a internet, proyección de películas e internet en el propio televisor, hilo musical, mini-bar informatizado, plancha pantalones y caja de seguridad. Todas con cuarto de baño completo equipado de teléfono directo, hilo musical, secador de pelo y espejo de aumento con luz. El hotel dispone de climatización total, salas de conferencia y reuniones, amplios salones sociales, bar, restaurante y garaje con aparcacoches. Terraza panorámica, solarium, piscina y zona de relax.

OBSERVACIONES:

- Las habitaciones superiores tienen bañera de hidromasaje, además los clientes tienen libre acceso a la piscina y a la zona de relax.
- Cena Fin de Año: obligatoria para estancias en PC o MP, 187,20€ por persona y niños: 135,20€
- Estancias mínimas:
 - 4 noches: Puente Inmaculada y Semana Santa.
 - 5 noches: Navidad y Reyes.

PRECIOS POR PERSONA Y NOCHE

HAB. STANDAR	T. ALTA	T. MEDIA	T. BAJA	T. PROM.
AD	79,05	59,30	54,10	44,75
MP	96,20	76,50	71,00	60,30
PC	110,25	87,90	81,90	70,20
SPTO. DOBLE USO	52,00	41,60	39,50	36,90
ALMUERZO/CENA	25,50	25,50	25,50	25,50
HAB. SUPERIOR	T. ALTA	T. MEDIA	T. BAJA	T. PROM.
AD	93,60	75,40	70,20	65,00
MP	114,40	95,20	90,00	82,20
PC	130,00	109,20	103,00	94,00
SPTO. DOBLE USO	52,60	43,10	40,70	38,30
HAB. FÉNIX SUPERIOR	T. ALTA	T. MEDIA	T. BAJA	T. PROM.
AD	117,00	96,20	88,40	82,20
MP	140,40	117,00	109,20	101,40
PC	156,00	130,00	123,80	114,40
SPTO. DOBLE USO	54,90	45,00	42,50	39,90
DTO. PAX	T. ALTA	T. MEDIA	T. BAJA	T. PROM.
1ª PERSONA	-20%	-20%	-20%	-20%
1ER NIÑO	-35%	-35%	-35%	-35%
2NG NIÑO (Fénix Superior)	-50%	-50%	-50%	-50%

T. ALTA

06-09/12
26/12-06/01
05-08/04

T. PROM.

01-05/04
09-30/04

T. MEDIA

01-05/12
15-16/12
22-25/12
12-13/01
19-20/01
26-27/01

T. BAJA

Resto de fechas



Hotel Carlemany****

Avda Carlemany 4, Escaldes-Engordany - Tel. 00376 870 050



Dispone de 33 habs. (29 dobles + 4 dúplex), todas con agua termal y totalmente equipadas, con aire acondicionado y calefacción personalizada, TV, con canal+, y canal cine hotel, música ambiental, caja fuerte, minibar, internet y teléfono directo.

Los clientes pueden disfrutar de forma gratuita de las instalaciones termales, situadas en el mismo edificio, teniendo acceso directo desde el ascensor.

También pueden contratar diferentes ofertas de tratamientos termales personalizados. Restaurantes "Bon Recontre" de cocina gastronómica, bar "Flor de Lys" con todo tipo de cocktails y bebidas, y una sala de reuniones completan la oferta.

PRECIOS POR PERSONA Y NOCHE

	T. EXTRA	T. ALTA	T. MEDIA	T. BAJA
INDIVIDUAL				
AD	150,00	111,00	79,00	56,00
MP	166,00	127,00	95,00	72,00
PC	181,00	143,00	110,00	88,00
DOBLE				
AD	94,00	70,00	51,00	42,00
MP	110,00	86,00	67,00	58,00
PC	125,00	102,00	83,00	74,00
DUPLEX OCC 3				
AD	80,00	59,00	44,00	35,00
MP	96,00	75,00	60,00	51,00
PC	112,00	91,00	76,00	67,00
DUPLEX OCC4				
AD	71,00	52,00	38,00	31,00
MP	87,00	68,00	54,00	47,00
PC	102,00	84,00	70,00	63,00

OBSERVACIONES:

- T. Alta : mínimo 4 noches.
- Dto. niños menores 10 años: MP: 6€; PC: 12€.
- Spto. Parking: 13€ (pago directo).
- Spto. Cuna: 11€ (pago directo).
- No se admiten animales.

T. EXTRA

26-31/12

T. ALTA

06-09/12
01-06/01
05-08/04

T. MEDIA

15-16/12
22-25/12
12-13/01
19-20/01
26-27/01
02-03/02
09-10/02
16/02-04/03
09-10/03
16-18/03
23-24/03
30/03-04/04

T. BAJA

01-05/12
10-14/12
17-21/12
07-11/01
14-18/01
21-25/01
28/01-01/02
04-08/02
11-15/02
05-08/03
11-15/03
19-22/03
25-29/03
09-30/04

HOTELES en Encamp

Hotel Comtes de Foix***

Avda. Copríncep Episcopal 85, Encamp - Tel. 00376 831 319



RECOMENDADO

Descripción: totalmente reformado, situado a 5 km centro comercial de Andorra y a 500 m directo a las pistas de Grau-Roig. A 4 km de la capital y todos sus comercios. Consta de 70 habitaciones con baño completo, TV. y teléfono directo. Entre sus instalaciones cuenta con bar-cafetería, restaurante, pub musical, guardaesquíes, calefacción central y ascensor.

OBSERVACIONES:

- Dto. niños de 3 a 11 años: 40%. Niños hasta 2 años alojamiento gratuito, resto de servicios pago directo.
- Dto. 3ª pax: 15% - Dto. 4ª pax: 25%
- Cuna: 10€ pago directo. - No admite animales.
- Spto. ind.: 25%
- Cena Fin de Año Obligatoria. Adultos: 85,30€. Niños: 52€.

T. Extra: Inmaculada, Navidad, Reyes, Carnaval, Semana Santa

PRECIOS POR PERSONA Y NOCHE

	T.MEDIA	T.BAJA	T.PROM.
AD	----	30,55	23,35
MP	44,80	37,75	30,55
PC	58,25	51,15	44,00

T.MEDIA

12-13/01
19-20/01
26-27/01
02-03/02
09-10/02
20-24/02
02-03/03
09-10/03
16-17/03

T.BAJA

01-04/12
07-11/01
14-18/01
21-25/01
28/01-01/02
04-08/02
11-15/02
25/02-01/03
04-08/03
11-15/03

Consultar folleto especial: T. Extra

T.PROM

11-21/12
18/03-01/04
10-30/04

Hotel París***

Avda. Copríncep Episcopal 2, Encamp - Tel. 00376 731 525



RECOMENDADO

Céntrico hotel en Encamp. A solo 800 m del Funicamp. Servicio gratuito de transporte cada 15 min. con acceso directo a las pistas de Grau-Roig. A 4 km de la capital y todos sus comercios. El hotel dispone de 37 habitaciones, todas exteriores con terraza, confortable, de estilo pirenaico, con calefacción, TV. vía satélite, teléfono directo, caja fuerte de uso gratuito, etc. Baño completo con bañera y secador. Restaurante con excelente menú a escoger y buffet frío y caliente los sábados por la noche. Extenso desayuno buffet. Servicio de bar las 24 h. Sala de TV. y bar solarium en el último piso. Guardaesquíes.

T. Extra: Inmaculada, Navidad, Reyes, Carnaval, Semana Santa

PRECIOS POR PERSONA Y NOCHE

OBSERVACIONES:

- Habitaciones triples y cuádruples bajo petición.
- Dto. de niños hasta 12 años: 50%.

	T.ALTA	T.MEDIA	T.BAJA
AD	40,50	32,95	29,15
MP	53,65	44,75	41,60
PC	64,60	57,20	54,10

T.ALTA

03-15/02
21-25/02
01-04/12
11-22/12
09/01-02/02
25/02-03/04
28/04-01/05

T.BAJA

10-28/04

Consultar folleto especial: T. Extra

Hotel Oros***

Plaza Consell General 11, Encamp - Tel. 000376 831 222



Situado en el centro de Encamp y al lado de la parada de bus del Funicamp, dispone de 51 habitaciones con baño, teléfono y TV. sus instalaciones se completan con bar, restaurante, acogedor salón, jacuzzi y sauna.

OBSERVACIONES:

- Niños menores de 4 años gratis (acompañados por 2 adultos).
- Niños de 5 a 10 años: 14,60€ en AD y 18,75€ en MP (acompañados por 2 adultos).
- Cena Fin de Año: Adultos 82,95€, niños (4-10 años) 34,65€.
- Se admiten animales.

PRECIOS POR PERSONA Y NOCHE

	T.ALTA	T.MEDIA	T.BAJA
HAB. IND. AD	76,10	66,25	57,90
HAB. IND. MP	84,80	75,50	66,55
HAB. DOBLE AD	60,10	50,25	40,95
HAB. DOBLE MP	68,60	59,50	49,70

OFERTA SEMANA

Domingo-Viernes en T. Baja y Media 20% dto. y una sesión de jacuzzi, sauna, rayos uva y gimnasio.

OFERTA FIN DE SEMANA EN T. BAJA

01-03/12; 15-17/12; 22-24/12; 30/03-01/04; 13-15/04; 20-22/04; 27-29/04 >> 1 AD + 1MP: 49,70€

T.ALTA

04-10/12
25/12-07/01
05-09/04

T.MEDIA

08/01-28/02
01/03-04/04

T.BAJA

01-03/12
11-24/12
10-30/04

Aparthotel La Solana***

C/ Cortals s/n, Encamp - Tel. 00376 875 875



OBSERVACIONES:

- Spto. obligatorio 31/12: 45,00€/pax;
- Cena Fin de Año: 42,00€/pax.
- Niños menores de 6 años gratis.
- Fianza a la entrada: 60,00€
- Parking (pago directo): 8€/día

PRECIOS POR PERSONA Y NOCHE

TIPO	OCUPACIÓN	AD		MP BUFFET LIBRE	
		T. ALTA	T. BAJA	T. ALTA	T. BAJA
2/4	2 Pers.	51,00	44,00	55,00	48,00
	3 Pers.	40,00	37,00	44,00	41,00
	4 Pers.	35,00	32,00	39,00	36,00
4/6	4 Pers.	42,00	37,00	46,00	41,00
	5 Pers.	37,00	33,00	41,00	37,00
	6 Pers.	35,00	31,00	39,00	35,00
6/8	6 Pers.	38,00	32,00	42,00	36,00
	7 Pers.	35,00	30,00	39,00	34,00
	8 Pers.	34,00	29,00	38,00	33,00

T. ALTA

01-02/12
05-10/12
15-16/12
22/12-07/01
12-13/01
19-20/01
26-27/01
01/02-03/03
09-10/03
16-17/03
23-24/03
30-31/03
04-09/04

T. BAJA

03-04/12
11-14/12
17-21/12
08-11/01
14-18/01
21-25/01
28/01-31/01
04-08/03
11-15/03
18-22/03
25-29/03
01-03/04
10-30/04

HOTELES en Canillo

Aparthotel Llempó**

Avda. Sant Joan de Caselles s/n, Canillo - Tel. 00376 853 435



RECOMENDADO

Situado en el corazón de Canillo a pocos metros del teleférico, al lado del Palacio de Hielo. Apartamentos totalmente equipados, con limpieza diaria y cambio de toallas. Todos con TV y 1 plaza de parking por apartamento.
Apto 2 Hab.: 2 habitaciones con cama doble cada uno y un baño con bañera y otro con ducha. Salón con sofá-cama, cocina con microondas, cafetera, placa eléctrica, nevera y menaje.
Apto 1 Hab.: 1 habitación con cama doble, cuarto de baño con bañera, salón con sofá-cama más cama individual. Cocina con microondas, cafetera, placa eléctrica, nevera y menaje.

OBSERVACIONES:

- Suplemento MP: 24,00€/persona/noche. Obligatorio en T. Alta de Navidad y Reyes.
- Suplemento Cena Especial Nochevieja: 73,70€/persona (obligatoria).

T. Extra: Inmaculada, Navidad, Reyes, Carnaval, Semana Santa

PRECIOS POR APARTAMENTO Y NOCHE

	T.ALTA	T.BAJA
APTO. 2 HAB.	210,55	131,60
APTO. 1 HAB.	178,95	115,80

T.ALTA

09-15/02
20/02-11/03
31/03-03/04

T.BAJA

01-05/12
10-23/12
07/01-09/02
11-30/03
09-30/04

Consultar folleto especial: T. Extra

Hotel Roc del Castell***

Carretera General s/n, Canillo - Tel. 00376 851 825



RECOMENDADO

Hotel situado en Canillo, próximo al telecabina Del Forn. Dispone de 44 hab., todas ellas con teléfono directo, TV., caja fuerte, calefacción, baño completo con secador de pelo. Cuenta con un salón para reuniones, guardaesquíes y parking. Tiene acceso directo a las pistas de esquí de Grandvalira por el telecabina de Canillo, situado a 50 m.

T. Extra: Inmaculada, Navidad, Reyes, Carnaval, Semana Santa

PRECIOS POR PERSONA Y NOCHE EN AD

	T.ALTA	T.MEDIA	T.BAJA
HAB. DOBLE	55,30	49,80	41,60
HAB. IND. BAÑERA	77,75	75,25	66,80
HAB. IND. DUCHA	59,15	55,85	53,65
HAB. TRIPLE	42,30	40,50	38,30
HAB. CUÁDRUPLE	35,85	33,95	32,00

Consultar folleto especial: T. Extra

T.ALTA

15-16/12
12-13/01
19-20/01
26-27/01
02-03/02
09-10/02
20-25/02
02-03/03
09-10/03
16-17/03
23-24/03
30-31/03

T.MEDIA

01/02
04-08/02
11-15/02
26-28/02
14-18/01
21-25/01
28-31/01
01/03
04-08/03
11-15/03
18-22/03
25-29/03
01-03/04
09-15/04

T.BAJA

Hotel Font D'Argent****

Avda. Sant Joan de Caselles s/n, Canillo - Tel. 00376 753 753



RECOMENDADO

Situado frente al telecabina del Canillo. Hotel de reciente construcción, cuenta con 75 habitaciones, 3 adaptadas para minusválidos y una suite. Todas están equipadas con baño completo, teléfono, TV. vía satélite, minibar, caja fuerte y climatizador.

OBSERVACIONES:

- Estancias mínimas:
 - T. Alta: estancia mínima 5 noches.
 - Resto: estancias libres.
- Dto. 3ª persona 25%.
- Dto. Niño 4-11 años: 55%
- Niños 0-3 años gratis.
- Suplemento Doble Uso Ind. 35%.

T. Extra: Inmaculada, Navidad, Reyes, Carnaval, Semana Santa

PRECIOS POR PERSONA Y NOCHE

	T.ALTA	T.MEDIA	T.BAJA	T.PROM.
AD	86,35	68,45	54,75	35,25
MP	103,15	85,25	71,60	44,75

T.ALTA

20-24/02
15-16/12
22-24/12
12-13/01
19-20/01
26-27/01
02-15/02
25/02-03/03
09-10/03
16-17/03
23-24/03
30-31/03

T.BAJA

01-05/12
11-14/12
17-21/12
07-11/01
14-18/01
21-25/01
28/01-01/02
04-08/03
11-15/03
18-22/03
25-29/03
01-04/04
10-30/04

Consultar folleto especial T. Extra

HOTELES en Ransol

Hotel Segle XX***

Carretera General de Ransol s/n, Ransol - Tel. 00376 853 003



OBSERVACIONES:

- Suplemento hab. individual 50%.
- Dto. 3ª pax: 20%. Dto. 4ª pax: 40%
- Niños de 0-5 años: Gratis.
- Niños de 6-11 años: 50% dto.
- Cuna: gratuitas (bajo petición).
- Cotillón Fin de Año obligatorio y pago directo
- Adultos: 80€
- Niños 3-11 años: 40€
- Garaje cubierto: 9€/día (pago directo).
- Animal de compañía: 9€/día (pago directo).
- Caja fuerte: alquiler diario 1,50€ (pago directo).

Hotel inaugurado en noviembre de 2001. Situado en el tranquilo y pintoresco pueblo de Ransol a tan solo 900m de pistas de GrandValira por su acceso de Tarter. El hotel cuenta con 65 confortables habitaciones todas ellas equipadas con baño completo con bidet y secador de pelo, TV satélite con canal+, teléfono y caja fuerte. El hotel completa sus instalaciones con Ciber-bar del oeste, restaurante buffet (bebidas a parte), sala de televisión, sala de juegos, sala de masajes (carga adicional), sala de reuniones, piscina panorámica interior climatizada, disco-pub, parking y guardaesquíes. Posibilidad de uso de sauna y gimnasio de complejo Solana de Ransol situado a escasos metros así como de traslado a pistas de esquí en los horarios estipulados.

PRECIOS POR PERSONA Y NOCHE			
	T.PROM.	T.BAJA	T.ALTA
AD	30,00	---	---
MP	40,00	55,00	88,00

ESPECIAL FIN DE SEMANA POR PAX

T.PROM.	T.BAJA	T.MEDIA
65,00	100,00	125,00

2 noches de alojamiento en régimen de 1 AD + 1MP Descuentos y suplementos igual que en tarifa general. Las temporadas son las mismas que en la tarifa general

T.ALTA

25/12-06/01

T. MEDIA

02-15/02
20-24/02

T.BAJA

07/01-01/02
25/02-17/03
30/03-03/04

T.PROM.

01-04/12
10-24/12
18-29/03
09-26/04

HOTELES en Tarter

Hotel del Clos***

Carretera General s/n - El Tarter - Tel. 00376 753 500



El hotel está situado enfrente de las pistas de Soldeu-El Tarter. Dispone de 54 habitaciones decoradas en estilo montañés. Todas las habitaciones tienen baño completo, caja fuerte, TV y teléfono directo, la mayoría de ellas con terraza. También el hotel dispone de sala de lectura y TV, cafetería, restaurante, bolera y sala de juegos, disco-pub, internet, piscina, jacuzzi, baños de vapor, gimnasio, tienda, garaje, caja fuerte y sala de reuniones.

PRECIOS POR PERSONA Y NOCHE				
	T.ALTA	T.MEDIA	T.BAJA	T.PROM.
MP	83,00	61,50	56,50	45,50



OBSERVACIONES:

- Dto. 3ª y 4ª pax: 30%.
- Suplemento Hab. Individual: 50%.
- Dto. niños de 2 a 10 años: 30%.
- Niños de 0-2 años gratis compartiendo hab. con 2 adultos.
- Cena de Navidad (obligatoria): Adultos: 70€; Niños: 49€.
- Cena Fin de Año (obligatoria): Adultos: 105€; Niños: 73,50€.
- Servicios con suplemento extra: garaje y caja fuerte.

T.ALTA
24/12-06/01
11/02-03/03

T.MEDIA
01-09/12
07-13/01
28/01-10/02
04-10/03
01-07/04

T.BAJA
14-27/01
11-31/03

T.PROMOCIÓN
10-23/12
08-22/04

Aparthotel Alba***

Sant Pere del Tarter - El Tarter - Tel. 00376 751 115



RECOMENDADO

pie de pistas

Situado en la Pleta de Sant Pere del Tarter, justo delante de la estación de Grandvalira, a unos 200m del nuevo telecabin de 8 plazas que sale del parking de El Tarter y sube a Riba Escorxada. Nos ofrece amplios estudios y apartamentos con cuarto de baño completo, TV vía satélite y nevera.

- Estudios cabina 4 ó 5 personas: 1 litera en el pasillo + 2 ó 3 camas en el salón comedor.
- Apartamentos 4,5 ó 6 personas: 1 dormitorio con 2 camas + 2 ó 3 ó 4 camas en el salón comedor.
- Apartamentos dúplex 8 personas: 2 dormitorios de 2 camas + 4 camas en el salón comedor.

Limpieza diaria. Cambio de sábanas y toallas 2 veces por semana. Recepción. Restaurante con excelente comida casera y de montaña. Desayuno buffet. Sala de estar, sala de juegos con TV, dardos, billar...Guardaesquis.

Admite perros.

T. Extra: Inmaculada, Navidad, Reyes,Carnaval, Semana Santa

PRECIOS POR PERSONA Y NOCHE (MÁXIMA OCUPACIÓN) EN MP

	T.ALTA	T.MEDIA	T.BAJA
MP	65,00	60,85	52,55

Otras ocupaciones consultar

OBSERVACIONES:

- Spto. Cena Nochebuena (obligatoria): 47,85€
- Spto. Cena Nochevieja (obligatoria): 47,85€
- Niños menores de 2 años gratis.
- Niños entre 2-11 años, 25% dto.

T.ALTA
11-15/02
20-25/02
01-03/04

T.MEDIA
28/01-04/02
25/02-04/03

T.BAJA
10-24/12
07-28/01
04/03-01/04
08-22/04

Consultar folleto especial: T. Extra

Hotel Nordic****

Carretera General Soldeu - El Tarter - Tel. 00376 739 500



pie de pistas

Hotel situado a una altitud de 1710m, se encuentra a 5 minutos del Palacio de Hielo de Canillo y a 20 minutos de Caldea y del centro comercial de Andorra. Su situación a pie de pistas de Soldeu-el Tarter. Dispone de 120 habitaciones con terraza, dos camas y un canapé, terraza, televisión con cadenas por satélite, teléfono, hilo musical, caja fuerte y secador de pelo. También dispone de restaurante buffet, snack-bar, terraza exterior, gran jardín con piscina exterior climatizada. Centro de SPA con piscina interior, jacuzzi, dos saunas, dos salas de masaje, baño de vapor, gimnasio, etc.

Centro lúdico equipado con bar, dos pistas de bolos y máquinas de juegos, pub-discooteca, sala de conferencias equipada y guardaesquis individuales.



PRECIOS POR PERSONA Y NOCHE				
	T.ALTA	T.MEDIA	T.BAJA	T.PROM.
MP	120,00	91,50	81,50	69,00

T.ALTA
24/12-06/01
11/02-03/03

T.MEDIA
01-09/12
07/01-10/02
04-10/03
01-07/04

T.BAJA
17-23/12
11-31/03

T.PROMOCIÓN
10-16/12
08-22/04

OBSERVACIONES:

- Dto. 3ª pax: 30%.
- Suplemento Individual: 50%.
- Dto. niños de 2 a 10 años: 30%.
- Cena de Navidad (obligatoria): Adultos: 80€; Niños: 56€.
- Cena Fin de Año (obligatoria): Adultos: 130€; Niños: 91€.
- Servicios con suplemento extra: sala de reuniones, sauna, rayos uva, servicio de masajes, garaje y caja fuerte.

HOTELES en Soldeu

Hotel Bruxelles**

Ctra Gral s/n, Soldeu
Tel. 00376 851 010



pie de pistas

T.UNICA
01/12-30/04

T. Extra: Inmaculada, Navidad, Reyes,Carnaval, Semana Santa

Situado a 50m del telecabin. Hotel acogedor y ambiente familiar. Consta de 19 habitaciones con baño completo, TV, teléfono. Cuenta con bar, cafetería, restaurante, lavandería, parking. Admite animales.

RECOMENDADO

Consultar folleto especial: T. Extra

PRECIOS POR PERSONA Y NOCHE

	T.UNICA
AD	42,60
MP	59,60

Aparthotel Hort de Popaire***

Marrades del Piol. Soldeu - Tel. 00376 853 854



RECOMENDADO

pie de pistas

OBSERVACIONES:
- Niños menores de 3 años: GRATIS
- Dto. niños de 3 a 10 años: 50% (desayuno pago directo)

Situado en Soldeu con impresionantes vistas al Valle. Ambiente acogedor. 12 apartamentos con un dormitorio, cuarto de baño con secador de pelo, salón con TV., teléfono y cocina totalmente equipada. Dispone de recepción, cafetería, restaurante y un exquisito restaurante La Cort de Popaire.

PRECIOS POR PERSONA Y NOCHE (MÁXIMA OCUPACIÓN)

	T.ALTA	T.BAJA
AD	63,20	50,55
MP	57,70	46,30

T.ALTA
06-10/12; 16-17/12; 23/12-07/01; 13-14/01; 20-21/01; 27-28/01; 03/02-04/03; 10-11/03; 17-18/03; 24-25/03; 31/03-01/04; 05-09/04

T.BAJA
Resto de fechas

Hotel Naudi***

Carretera General s/n, Soldeu-Canillo. - Tel. 00376 739 300



pie de pistas

RECOMENDADO

Situado en el centro de Soldeu a 150 m de la salida del telecabin. Hotel de construcción típica de alta montaña, confort moderno conservando un ambiente tradicional y familiar. Cuenta con bar y salón, restaurante con buffet. 42 hab., muchas con balcón, baño completo secador de pelo caja fuerte, teléfono TV., vía satélite.

T. Extra: Inmaculada, Navidad, Reyes,Carnaval, Semana Santa

PRECIOS POR PERSONA Y NOCHE EN HOTEL

	T.ALTA	T.MEDIA	T.BAJA
MP ESTANCIAS LIBRES			
HAB. DOBLE	77,90	69,50	63,15
HAB. IND.	106,30	96,85	86,30
3º PAX/NIÑO	58,95	54,75	49,50
MP 5 NOCHES O MÁS			
HAB. DOBLE	73,70	65,25	58,95
HAB. IND.	102,10	92,65	82,10
3º PAX/NIÑO	54,75	50,55	45,25

T.ALTA
10-15/02
20/02-09/03

T.MEDIA
10/03-03/04
09-15/04

T.BAJA
01-05/12
11-22/12
13/01-02/02

Consultar folleto especial: T. Extra

Hotel Soldeu Maistre***

Carretera General s/n, Soldeu - Tel. 00376 801 963



pie de pistas

OBSERVACIONES:
- Niños 2-10 años, 20% dto.

T.ALTA:
02-04/12; 17-22/12; 28/01-15/02; 20-24/02

T.MEDIA:
11-16/12; 07-27/01; 25/02-03/04; 09-15/04

T.BAJA:
16-30/04

Hotel situado en el pueblo de Soldeu a 100 m del telecabin que accede a las pistas de Grandvalira. Cuenta con 46 habitaciones con baño, TV, vía satélite, teléfono y caja fuerte. El hotel dispone de guardaesquis, garaje salón con chimenea, bar y restaurante.

PRECIOS POR HABITACIÓN Y NOCHE

	T.ALTA	T.MEDIA	T.BAJA
HAB. IND.			
AD	64,35	61,55	25,80
MP	82,85	78,95	37,60
PC	---	---	49,50
HAB. DOBLE			
AD	128,65	123,05	51,60
MP	165,70	157,90	75,15
PC	---	---	98,95
HAB. TRIPLE			
AD	192,95	184,60	77,40
MP	248,55	236,85	112,75
PC	---	---	148,45

Consultar folleto especial: T. Extra

Hotel Himalaia Soldeu****

Carretera General s/n - Soldeu - Tel. 00376 878 515



pie de pistas

Situado a 20m del telecabin. Cuenta con 106 hab. equipadas con TV, teléfono, minibar y caja de seguridad. Dispone de salas de juego, zona fitness, jacuzzi, sauna, gimnasio, baño turco y sala de masajes.

OBSERVACIONES:

- Del 5 al 9 de diciembre estancia mínima 5 noches.
- T. Baja y Extra, estancia mínima 7 noches en MP. (entrada en domingo).
- Fines de semana estancia mínima 2 noches.

SUPLEMENTOS:

- Cena Navidad 24/12 obligatoria: -adulto: 83,20€ y niños (6-12años) 41,60€
- Cena/cotillón Fin de Año obligatorio: -adulto: 131€ y niños: 65,50€
- Suplemento PC: 15,80€ pax/día. Desayuno buffet libre 8,60€
- Suplemento hab. individual: 32,75€
- Parking pago directo 18€/día.
- Animal de compañía pago directo: 12,00€/día.

DESCUENTOS:

- Niños menores de 6 años alojamiento gratis.
- Cunas gratis
- Niños 6-12 años: 50% dto. Máximo 2 niños.
- 3ª pax: 25% dto. y 4ª pax: 35% dto.

PRECIOS POR PERSONA Y NOCHE

	T.PROM.	T.BAJA	T.ALTA	T.EXTRA
AD	38,50	64,50	82,70	110,00
MP	48,90	74,90	98,30	125,60

T.PROM.
01-04/12
10-15/12
17-23/12
08-27/04

T.BAJA
16/12
07/01-03/02
04-31/03
14/04
21/04
28-30/04

T.ALTA
05-09/12
04/02-03/03
01-07/04

T.EXTRA
24/12-06/01

Nuevo Portal Especializado en Nieve



902 43 20 20



info@nieveplus.com



AHOTELS CONFORT PATAGONIA

SUP

CTRA. GRAL. S/N - ARINSAL
Tel. 00376 735 777



Ahotels Confort Patagonia está ubicado en Arinsal a pie de pistas de Vallnord, a sólo 10 Km del centro de Andorra la Vella. Ofrece 80 habitaciones espaciales y confortables de 2 a 4 personas, se complementan con TV vía satélite, teléfono, caja fuerte, cocina opcional, baño completo y todas ellas con terraza y con vistas al valle. Dispone de restaurante buffet, relajante ambiente en el lobby-bar, zona de lectura, billar, centro de masajes, gimnasio, sauna, baño de vapor, sala de juegos infantiles y guarda esquís. Programas de actividades a la carta para todo el año. ISI : impuestos incluidos 4%

NOVEDAD

ESQUÍ EXCLUSIVO 2006-2007

ESQUÍ EXCLUSIVO 5 PLUS - PRECIO POR PERSONA: 399 € (TB) - 497 € (TM)
5 noches en Media pensión + 5 días de esquí en VALLNORD+ Paquete PLUS.
De domingo a viernes.

ESQUÍ EXCLUSIVO 3 PLUS - PRECIO POR PERSONA: 244 € (TB) - 306 € (TM)
3 noches en Media pensión + 3 días de esquí en VALLNORD+ Paquete PLUS.
Entradas dom, lun, mart.

Paquete Plus incluye: Tentempié para llevar a pistas cada día (2 sandwiches, bebida y fruta). Merienda en el Hotel (zumos, café, te y pastas). Cena incluye vino y agua.

ESQUÍ EXCLUSIVO FIN DE SEMANA
PRECIO POR PERSONA: 163 € (TB) - 195 € (TM)
Viernes: alojamiento. Sábado: desayuno, forfait en VALLNORD y cena. Domingo: desayuno y forfait en VALLNORD. Entrada viernes y salida domingo.

NIÑOS:

Niños hasta 5 años: **FREE** en alojamiento. Niños de 6 a 11 años: -30%.
En TB, niños hasta 16 años, **ALOJAMIENTO FREE**, hasta dos niños alojados con dos adultos. Pago directo y obligatorio en el hotel de la pensión alimenticia y del forfait (niños de 2 a 5 años: 20 €/día - niños de 6 a 16 años: 30 €/día).



CALENDARIO TEMPORADAS

T. BAJA	T. MEDIA	T. ALTA	T. EXTRA
1-4/12	5-7/12	8-9/12	26/12-06/01
10-21/12	22-25/12	16/02-03/03	
14-31/01	7-13/01		
19/03-04/04	1-15/02		
09-30/04	4-18/03		
	5-8/04		

OBSERVACIONES:

- Habitación Ind.: 28,00€
- Cena de Navidad (obligatoria): Adulto 40€; Niños 25€.
- Cena Fin de Año (obligatoria): Adulto 90€; Niños 45€.
- Dto. 3ª y 4ª pax 30%
- En TB niños 2-16 años FREE en alojamiento;
- Resto de temporadas niños 2-5 años FREE y niños de 6-11 años 50%.
- Gimnasio gratuito; sauna y baño de vapor 7,00€/h (pago directo).
- Garaje: TB y TM 10€/día; T. Alta 12€/día. (pago directo).

CALENDARIO: TB: Diciembre: 1/3, 10/22 - Enero: 14/31 - Febrero: 1/2 - Marzo: 18/31 - Abril: 1/6, 8/22
TM: Diciembre: 22/24 - Enero: 7/14 - Febrero: 2/16 - Marzo: 2/18 - Abril: 6/8

precios

	T. BAJA	T. MEDIA	T. ALTA	T. EXTRA
AD	58,50	76,50	85,00	---

	T. BAJA	T. MEDIA	T. ALTA	T. EXTRA
MP	63,00	81,50	90,00	103,00



AHOTELS EL SERRAT

CTRA. GRAL. S/N - EL SERRAT ORDINO - Tel. 00376 735 735



AHOTELS EL SERRAT está situado en El Serrat a 1600 metros de altura en la Vall d'Ordino, a tan solo 4 Km de las pistas de esquí Vallnord y a 9 Km del pueblo de Ordino. El hotel fue reformado en agosto 1999 sobre la base del tradicional Hostal del Serrat, construido en 1944. Dispone de 44 amplias habitaciones todas exteriores y totalmente equipadas con TV vía satélite, teléfono, caja fuerte, minibar y baño completo con secador de pelo. El hotel completa sus instalaciones con dos salas de reuniones con capacidad de hasta 40 personas. Dispone de gimnasio, sauna y jacuzzi, terraza, solarium, cafetería y restaurante. Actividades deportivas de invierno y verano a la carta.

ESQUÍ EXCLUSIVO 2006-2007

ESQUÍ EXCLUSIVO 5 PLUS - PRECIO POR PERSONA: 346 € (TB) - 435 € (TM)
5 noches en Media pensión + 5 días de esquí en VALLNORD+ Paquete PLUS.
De domingo a viernes.

ESQUÍ EXCLUSIVO 3 PLUS - PRECIO POR PERSONA: 214,5 € (TB) - 270 € (TM)
3 noches en Media pensión + 3 días de esquí en VALLNORD+ Paquete PLUS.
Entradas dom, lun, mart.

Paquete Plus incluye: Tentempié para llevar a pistas cada día (2 sandwiches, bebida y fruta). Merienda en el Hotel (zumos, café, te y pastas). Cena incluye vino y agua. Entrada a la zona Spa y minibús gratuito a las pistas de Ordino Arcalís.

ESQUÍ EXCLUSIVO FIN DE SEMANA
PRECIO POR PERSONA: 139,50 € (TB) - 169,50 € (TM)
Viernes: alojamiento. Sábado: desayuno, forfait en VALLNORD y cena. Domingo: desayuno y forfait en VALLNORD. Entrada viernes y salida domingo.

NIÑOS:

Niños hasta 5 años: **FREE** en alojamiento. Niños de 6 a 11 años: -30%.
En TB, niños hasta 16 años, **ALOJAMIENTO FREE**, hasta dos niños alojados con dos adultos. Pago directo y obligatorio en el hotel de la pensión alimenticia y del forfait (niños de 2 a 5 años: 20 €/día - niños de 6 a 16 años: 30 €/día).



CALENDARIO TEMPORADAS

T. BAJA	T. MEDIA	T. ALTA	T. EXTRA
01-04/12	05-07/12	08-09/02	26/12-06/01
10-21/12	22-25/12	16/02-03/03	
14-31/01	07-13/01		
19/03-04/04	01-15/02		
09-30/04	04-18/03		
	05-08/04		

OBSERVACIONES:

- Spto. Hab. Ind.: 28,00€/día
- Dto. 3ª pax: 15%
- Niños hasta 5 años FREE; niños de 6 a 11 años: 30% dto.
- Cena de Navidad (obl.): Adulto: 40,00€; Niño: 25,00€
- Cena Fin de Año (obl.): Adulto 90,00€; Niño: 45,00€
- Gimnasio gratis. Sauna-jacuzzi: 6,50€/hora (reserva y pago directo en el hotel).
- Garaje (pago directo): 9,50€/día durante T. Baja y Media; 11,50€/día T. Alta.

CALENDARIO: TB: Diciembre: 1/3, 10/22 - Enero: 14/31 - Febrero: 1/2 - Marzo: 18/31 - Abril: 1/6, 8/22
TM: Diciembre: 22/24 - Enero: 7/14 - Febrero: 2/16 - Marzo: 2/18 - Abril: 6/8

precios

	T. BAJA	T. MEDIA	T. ALTA	T. EXTRA
AD	44,50	61,50	78,00	---

	T. BAJA	T. MEDIA	T. ALTA	T. EXTRA
MP	49,50	66,50	83,00	92,00



AHOTELS PRISMA

AVDA. DEL FENER 14 - ESCALDES-ENGORDANY
Tel. 00376 867 929



AHOTELS PRISMA es un "hotel-suite" ubicado junto al centro comercial de Escaldes, cerca de las estaciones de esquí y a tan solo 400 metros del complejo lúdico "Caldea". Amplias actividades en plena naturaleza.

Ideal para estancias familiares y de negocios por sus 55 habitaciones (de aproximadamente 50 m2), que permiten una estancia confortable de hasta 4 personas. Las habitaciones se complementan con cocina americana (de uso opcional), TV satélite, 2 baños, mini-bar, secador de cabello, teléfono, wi-fi, climatización y caja fuerte. Salas para reuniones de trabajo y convenciones. Bar y garaje. **Recomendamos el restaurante especializado en cocina italiana, desayuno "buffet".**

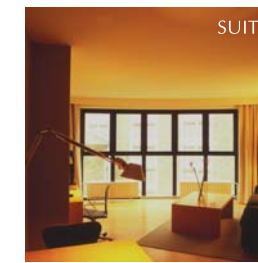

AHOTELS PRINCEP

ESTABLECIMIENTO TOTALMENTE RENOVADO. INAUGURADO EN JULIO DEL 2006. Es un hotel moderno y funcional situado en pleno centro comercial de Andorra y a cinco minutos del centro lúdico de Caldea. Programas de actividades todo el año.

Consta de 50 habitaciones con climatización, teléfono, caja fuerte, TV vía satélite, wi-fi y baño completo con secador de pelo. Además dispone de cafetería y el restaurante el VERMELL, que dispone de una amplia oferta gastronómica, con entrada independiente y salones para reuniones. Hotel ideal para negocios. Perfecto complemento al Ahotels Prisma. Habitaciones para no fumadores.

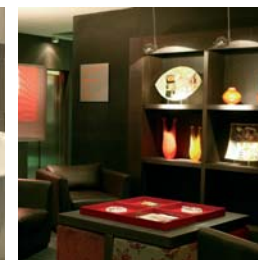

ESQUÍ EXCLUSIVO 2006-2007

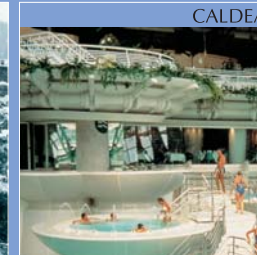
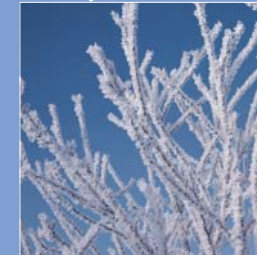

ESQUÍ EXCLUSIVO 5
PRECIO POR PERSONA: 355 € (TB) - 439 € (TM)
5 noches en AD + 5 días de esquí en GRANDVALIRA o VALLNORD.
Forfait de lunes a viernes. Estancias de Domingo a viernes.

ESQUÍ EXCLUSIVO 3
PRECIO POR PERSONA: 226 € (TB) - 272 € (TM)
3 noches en AD + 3 días de esquí en GRANDVALIRA o VALLNORD.
Forfait entre semana. Entradas: domingo, lunes o martes.

CALENDARIO: TB: Diciembre: 1/3, 10/24. Enero: 7/12, 14/19, 21/26, 28/31. Febrero: 1, 4/9, 11/16. Marzo: 4/9, 11/16, 18/23, 25/30. Abril: 8/22
TM: Enero: 12/14, 19/21, 26/28. Febrero 2/4, 9/11, 16/28. Marzo: 1/4, 9/11, 16/18, 23/25, 30/31. Abril: 1/6

ESQUÍ EXCLUSIVO FIN DE SEMANA
PRECIO POR PERSONA: 161 € (TB) - 190,50 € (TM) . Entrada viernes, salida domingo.
2 noches en AD + 2 días de esquí en GRANDVALIRA o VALLNORD. Forfait sábado y domingo.

NIÑOS PRISMA:
Niños hasta 5 años: **FREE**. Niños de 6 a 11 años: -30%.
En TB niños hasta 16 años: **alojamiento FREE**, hasta dos niños alojados con dos adultos. Pago directo y obligatorio en el hotel de la pensión alimenticia y del forfait.

precios

POR PERSONA Y NOCHE
HOTEL PRISMA Y PRINCEP

	T. BAJA	T. MEDIA	T. ALTA
AD	56,00	73,00	100,00

OBSERVACIONES:

- Spto. Hab. Ind.: 28,00€/día
- Niños PRISMA: TB hasta 2 niños menores de 16 años alojamiento FREE
- Resto de temporadas: hasta 5 años FREE; y de 6 a 11 años: 50% dto.
- 3ª y 4ª pax. PRISMA: 30% dto.
- Garaje PRISMA: TB/TM: 12,50€; TA: 15,60€
- Uso cocina (Hotel Prisma): 10,00€/día.

CALENDARIO TEMPORADAS HOTEL PRISMA Y PRINCEP

T. BAJA	T. MEDIA
01-04/12	11-15/02
10-25/12	04-8/03
7-11/01	11-15/03
14-18/01	18-22/03
21-25/01	25-29/03
28-31/01	9-30/04
04-08/02	



AHOTELS PIOLETS RESORT & SPA

CTRA. GENERAL S/N - SOLDEU - Tel. 00376 872 787



Un fabuloso resort formado por AHOTELS PIOLETS PARK APARTHOTEL SUITE (20 suites), AHOTELS PIOLETS PARK & SPA (120 habitaciones, 30 de ellas suites) y AHOTELS PIOLETS & SPA (118 habitaciones), ubicado en Soldeu, a pie de pistas de la estación de esquí Grandvalira y a 15 minutos del centro comercial de Andorra la Vella. Todos ellos cuentan con unas habitaciones espaciosas y confortables, con cuarto de baño completo, TV satélite, minibar, caja fuerte, teléfono y calefacción. Destacan las instalaciones de SPA con sus programas de salud y belleza donde facilitamos el relax y el bienestar a todos nuestros clientes durante su estancia.

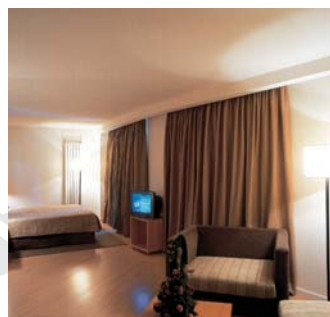

CALENDARIO TEMPORADAS			
T. BAJA	T. MEDIA	T. ALTA	FIN DE AÑO
01-04/12	05-07/12	08-09/12	26/12-01/01
10-21/12	22-25/12	18/02-03/03	
14-31/01	07-13/01		REYES
19/03-04/04	01-17/02		02-06/01
09-30/04	04-18/03		
	05-08/04		

OBSERVACIONES:
 - Spto. habitación Ind.: 28,00€
 - Niños hasta 5 años FREE;
 - Niños de 6 a 11 años 30% dto.
 - Dto. 3ª y 4ª pax: 15%.
 - En T. Alta/Extra las llegadas son:
 domingo-domingo, domingo-viernes o viernes-domingo.
 Resto de temporadas:
 estancia mínima de 3 noches / día libre
 de llegada (sin romper el fin de semana).

- Zona Spa, suplemento 12€ /adulto; 3€ niños de 6 a 12 años;
 menores de 6 años GRATIS.
 - Garaje (pago directo): T. Alta 12€/día; TB y TM 9€/día
 - Caja fuerte 18€/semana; 3€/día.
 - Suplemento suite: 28€
 - Suplemento vista montaña: 5€pax/día. (pago directo)

precios POR PERSONA/NOCHE

	T. BAJA	T. MEDIA	T. ALTA	T. FIN DE AÑO	T. REYES	T. BAJA	T. MEDIA	T. ALTA	T. FIN DE AÑO	T. REYES	
AD	81,00	98,00	118,00	---	---	MP	86,00	105,00	125,00	135,00	131,00

ESQUÍ EXCLUSIVO 2006-2007

› **ESQUÍ EXCLUSIVO 5** - PRECIO POR PERSONA: 490 € (TB) - 581 € (TM)
5 noches en Media pensión + Forfait 5 días de esquí en GRANDVALIRA, o para los no esquiadores, forfait 5 días SPA. De domingo a viernes.

› **ESQUÍ EXCLUSIVO 3** - PRECIO POR PERSONA: 307 € (TB) - 357 € (TM)
3 noches en Media pensión + Forfait 3 días de esquí en GRANDVALIRA, o para los no esquiadores, forfait 3 días SPA. Entradas domingos, lunes o martes.



› **ESQUÍ EXCLUSIVO FIN DE SEMANA**
PRECIO POR PERSONA: 215 € (TB) - 248 € (TM)
Viernes: alojamiento. Sábado: desayuno, forfait en GRANDVALIRA y cena.
Domingo: desayuno y forfait en GRANVALIRA.

CALENDARIO:
TB: Diciembre: 1/3, 10/22 - Enero: 14/31 - Febrero: 1/2 - Marzo: 18/31 - Abril: 1/6, 8/22.
TM: Diciembre: 22/24 - Enero: 7/14 - Febrero: 2/16 - Marzo: 2/18 - Abril: 6/8.

NIÑOS:

› Niños hasta 5 años: FREE. Niños de 6 a 11 años: -30%.
› **PIOLETS PARK & SPA: En TB niños hasta 16 años, alojamiento FREE**, hasta dos niños alojados con dos adultos. Pago directo y obligatorio en el hotel de la pensión alimenticia y del forfait (niños de 2 a 5 años: 20 €/día - niños de 6 a 16 años: 40 €/día).



AHOTELS PIOLETS PARK APARTHOTEL SUITE

CTRA. GENERAL S/N - SOLDEU - Tel. 00376 871 787

El aparthotel suite cuenta con 16 suites confortables con capacidad de 4 a 6 personas, con cuarto de baño completo, TV vía satélite, terraza con vistas a las pistas de esquí, minibar gratuito de bebidas no alcohólicas, caja fuerte, teléfono, cocina, garaje y guarda-esquí. Sala exclusiva con bebidas y snacks gratuito, check-in personalizado y detalles de bienvenida. Acceso libre y gratuito de la zona spa con piscina, sauna hamman, jacuzzi y gimnasio.



DISFRUTE DE NUESTROS PROGRAMAS DE SALUD Y BELLEZA EN PIOLETS RESORT & SPA.

Regálese salud. Ahotels Piolets Resort & Spa apuesta por un servicio exclusivo que le ofrece todo un mundo de posibilidades que se adaptan a sus necesidades. Un equipo de profesionales altamente cualificados y la utilización del alta cosmética garantizan un resultado óptimo de nuestros servicios.



- › **PROGRAMA: SPA-VIP (71 €): 2 DÍAS**
Circuito relajación + Masaje 20' + Hidromasaje.
- › **PROGRAMA: BELLEZA (107 €): 2 DÍAS**
Peeling + Mascarilla + Hidratación corporal con cacao + Circuito relajación.
- › **PROGRAMA: ANTI-STRESS (108 €): 2 DÍAS**
Circuito relajación + Peeling corporal de fango + Hidromasaje + Masaje en la espalda.
- › **PROGRAMA: RELAJACIÓN (108 €): 2 DÍAS**
Peeling + Masaje + Hidromasaje + Circuito relajación
- › **PROGRAMA: SPORT (113 €): 2 DÍAS**
Masaje desfatigante de piernas + Envoltura localizada + Hidromasaje de aceites + Circuito relajación.

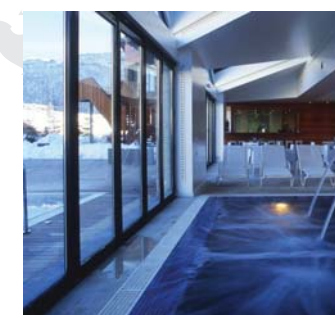
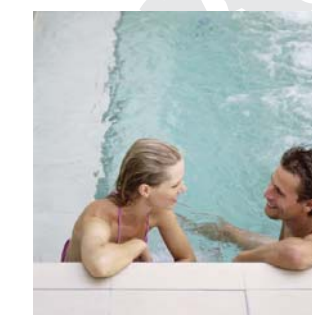

precios POR PERSONA/NOCHE

	T. BAJA	T. MEDIA	T. ALTA	T. FIN DE AÑO	T. REYES	T. BAJA	T. MEDIA	T. ALTA	T. FIN DE AÑO	T. REYES	
AD	81,00	98,00	123,00	---	---	MP	86,00	105,00	130,00	140,00	136,00

CALENDARIO TEMPORADAS				
T. BAJA	T. MEDIA	T. ALTA	FIN DE AÑO	REYES
01-04/12	05-07/12	08-09/12	26/12-01/01	02-06/01
10-21/12	22-25/12	18/02-03/03		
14-31/01	07-13/01			
19/03-04/04	01-17/02			
09-30/04	04-18/03			
	05-08/04			

OBSERVACIONES:
 - Spto. habitación Ind.: 28,00€/día.
 - Niños en TB: hasta 16 años gratis el alojamiento.
 - Resto de temporadas: niños hasta 5 años gratis y de 6 a 11 años: 50% dto.
 - Dto. 3ª y 4ª pax: 30%.
 - Zona Spa: Adulto: 12€, Niños de 7-13 años: 3€; Niños hasta 6 años GRATIS.
 - Garaje: TM y TB: 9€/día
 TA: 12€/día
 - Suplemento suite: 28€/día.

COMPLEJO SPORT:



Hotel Sport****

Carretera General s/n, Soldeu - Tel. 00376 870 600



RECOMENDADO

pie de pistas

Situado a pie de pistas del telecabina en Soldeu. Cuenta con 165 habs. con baño completo con secador de pelo, TV., teléfono. Además dispone de bar, cafetería, restaurante, pub, salas de estar, sauna, gimnasio y piscina climatizada exterior. Comidas tipo buffet y show cooking. Dispone de internet corner, amplio salón sala de conferencias, sala de juegos y guarda esquís, no admite animales. Alquiler de material de esquí en el mismo edificio de tele cabina. Cena buffet de gala una vez por semana, bebidas no incluidas. Fitness Center situado en el Sport Hermitage, gratis para los clientes del hotel Sport. Sport Wellnes & SPA a 50 m del hotel con comunicación interior. Miniclub para niños de 4 a 12 años gratuitos.

PRECIOS POR PERSONA Y NOCHE				
	T.ALTA	T.MEDIA	T.BAJA	T.PROM.
MP	110,25	93,60	81,65	61,40
SPTO. HAB. INDIVIDUAL	21,85	21,85	21,85	21,85

T. Extra: Inmaculada Navidad Reyes Carnaval Semana Santa

T.ALTA 20/02-03/03 01-03/04

T.MEDIA 01-04/12 28/01-17/02 04-10/03 09-14/04

T.BAJA 17-23/12 07-27/01 11-31/03

T.PROM. 10-16/12 15-30/04

OBSERVACIONES:
- Niños de 0 a 2 años gratis.
- Niños de 3 a 10 años: 30% dto. en T. Prom. y T. Baja. 25% dto. en T. Media y T. Alta.
- Cena de Navidad (obligatoria): adultos: 88,40€ y niños: 59,80€

- 3ª y 4ª pax: 20% dto. en T.Prom. y Baja; 15% dto. en T.Media y Alta
- Cena Fin de Año (obligatoria): adultos: 140,40€ y niños: 93,60€
- Armario Guarda-esquís obligatorio 2,50€ pers./noche (adultos y niños)
- Cunas gratuitas y bajo petición.
- No admite animales.

Consultar folleto especial: T. Extra

Hotel Sport Village****

Carretera General s/n, Soldeu - Tel. 00376 870 500



RECOMENDADO

Hotel situado en la vertiente sur del valle de Envalira. Dispone de 148 habs. con baño completo, teléfono, TV. y caja fuerte. Además de habs. con balcón y vistas pistas, hab. Junior Suite y hab. Junior Suite con jacuzzi, (todas ellas con suplemento). Amplia gama de servicios: cafetería, restaurante, bar, pub, sauna, gimnasio y sala de convenciones. El hotel permite acceso directo a las pistas de Soldeu-El Tarter gracias a su telecabina, una moderna y silenciosa instalación única en los Pirineos que sale desde el mismo edificio. Cena buffet gala una vez a la semana. Bebidas no incluidas. Fitness Center en el Sport Hermitage, gratis para los clientes del Sport Village. Comunicación interna del Sport Village con el Centro de Fitness y Sport Wellnes & SPA.. Miniclub para niños de 4 a 12 años en el Sport Hotel gratuito.

PRECIOS POR PERSONA Y NOCHE				
	T.ALTA	T.MEDIA	T.BAJA	T.PROM.
MP	134,20	116,50	104,00	72,20
SPTO. HAB. INDIVIDUAL	21,85	21,85	21,85	21,85

Consultar folleto especial: T. Extra

T.ALTA 20/02-03/03 01-03/04

T.MEDIA 01-04/12 28/01-17/02 04-10/03 09-14/04

T.BAJA 17-23/12 07-27/01 11-31/03

T.PROM. 10-16/12 15-30/04

OBSERVACIONES:
- Niños de 0 a 2 años gratis.
- Niños de 3 a 10 años: 30% dto. en T. Prom. y T. Baja. 25% dto. en T. Media y T. Alta.
- Cena de Navidad (obligatoria): adultos: 88,40€ y niños: 59,80€
- 3ª y 4ª pax: 20% dto. en T.Prom. y Baja; 15% dto. en T.Media y Alta
- Cena Fin de Año (obligatoria): adultos: 140,40€ y niños: 93,60€
- Armario Guarda-esquís obligatorio 2,50€ pers./noche (adultos y niños)
- Cunas gratuitas y bajo petición.
- No admite animales.

SUPLEMENTOS:
- Junior Suite con Jacuzzi: 16,75€ pax/noche
- H. Standar con balcón, vista pistas: 4,20€ pax/noche
- H. Junior Suite sin Jacuzzi: 8,55€ pax/ noche

pie de pistas

T. Extra: Inmaculada, Navidad, Reyes,Carnaval, Semana Santa

Hotel Sport Hermitage & Spa*****

Carretera General s/n, Soldeu - Tel. 00376 870 500



RECOMENDADO

Hotel situado en frente del Sport Hotel y formando parte de Sport Hotels Resort & Spa le ofrece la calidad y servicios de un 5 estrellas situado a pie de la estación de esquí de GrandValira donde podrá combinar la práctica del ski con las ventajas del bienestar que le ofrece Sport Wellnes, con acceso diario incluido para nuestros clientes. Cuenta con 120 habitaciones juniors suites de 2 a 4 personas; todas con bañera hidromasaje, cabina de ducha, espejo de aumento, calefacción para toallas; televisión, teléfono en hab. y baño, minibar, caja fuerte. Todas ellas con balcón y vista pistas. Restauración: Desayuno a la carta y tipo buffet. Cena con 2 restaurantes. Bodega seleccionada. Instalaciones y servicios: Fitness area, Bar, Servicio de habitaciones, amplios salones, check in personalizado, departamento de relaciones públicas, trato preferente en servicios de estética y tratamientos, servicios de masajes en la habitación. Miniclub para niños de 4 a 12 años en el Sport Hotel.

PRECIOS POR PERSONA Y NOCHE				
	T.ALTA	T.MEDIA	T.BAJA	T.PROM.
MP	187,20	171,60	153,95	119,60
SPTO. HAB. INDIVIDUAL	31,20	31,20	31,20	31,20
SPTO. SUITES HERMITAGE	41,60	41,60	41,60	41,60

Consultar folleto especial: T. Extra

T.ALTA 20/02-03/03 01-03/04

T.MEDIA 01-04/12 28/01-17/02 04-10/03 09-14/04

T.BAJA 17-23/12 07-27/01 11-31/03

T.PROM. 10-16/12 15-30/04

OBSERVACIONES:
- Niños de 0 a 2 años gratis.
- Niños de 3 a 10 años: 25% dto. en T. Alta. y T. Media. 30% en T. Baja y Promoción.
- Dto. 3ª y 4ª pax: 15% en T.Alta y Media. 20% en T. Baja y Promoción.

- Cena de Navidad (obligatoria): adultos: 124,80€ y niños: 88,40€
- Cena Fin de Año (obligatoria): adultos: 187,20€ y niños: 130,00€
- Armario Guarda-esquís compartido y gratuito.
- Todos los dtos. de Niños o 3ª y 4ª pax. serán compartiendo con 2 adultos.
- Cunas gratuitas y bajo petición.

T. Extra: Inmaculada Navidad Reyes Carnaval Semana Santa

HOTELES y APARTAMENTOS en Pas de la Casa

Aparthotel Llac Negre

C/ Sant Jordi 43, Pas de la Casa - Tel. 00376 755 025



RECOMENDADO

pie de pistas

El hotel Llac Negre le ofrece alojamiento sencillo pero cómodo, con un ambiente alegre. Situado a 350 m de las pistas y el centro del pueblo donde se encuentra una selección abundante de bares, restaurantes y discotecas.

T. Extra: Inmaculada, Navidad, Reyes,Carnaval, Semana Santa

Consultar folleto especial: T. Extra

PRECIOS POR PERSONA Y NOCHE ESTANCIAS 7 NOCHES				
	T.ALTA	T.MEDIA	T.BAJA	T.PROM.
AD	44,00	39,35	39,35	39,35
MP	57,35	50,70	45,35	41,35

PRECIOS POR PERSONA Y NOCHE FINES DE SEMANA (viernes-domingo)				
	T.ALTA	T.MEDIA	T.BAJA	T.PROM.
AD	50,70	44,00	39,35	39,35
MP	64,00	57,35	52,00	48,00

T.ALTA 11-15/02 20-24/02 10/04

T.MEDIA 04-10/02

T.BAJA 07/01-03/02 25/02-04/04 11-30/04

T.PROM. 17-23/12

Hotel Edelweiss**

Carretera Mayor 20, Pas de la Casa - Tel. 00376 855 192



RECOMENDADO

Hotel acogedor con 12 habitaciones. Todas ellas equipadas con baño, ducha y secador de pelo. Restaurante buffet libre, bar.

PRECIOS POR PERSONA Y NOCHE	
	T.UNICA
MP	69,35
PC	77,35

Consultar folleto especial: T. Extra

T. Extra: Inmaculada Navidad Reyes Carnaval Semana Santa

T.UNICA 02/12-30/04

pie de pistas

Hotel Panda**

Avda. Consell General 11, Pas de la Casa - Tel. 00376 755 035



RECOMENDADO

Situado a pie de pistas de Pas de la Casa. Cuenta con 23 habitaciones muy confortables con baño completo (jacuzzi o ducha de hidromasaje, Tv, Teléfono, un restaurante tradicional y otro para la noche con carne a la brasa. Desayuno continental buffet.

PRECIOS POR PERSONA Y NOCHE		
	T.BAJA	T.ALTA
MP	69,50	80,00

pie de pistas

Consultar folleto especial: T. Extra

T.BAJA Resto de fechas

T.ALTA 10-15/02 21/02-12/03 31/03-03/04

OBSERVACIONES:
- Dto. niños hasta 12 años: 35%
- Dto. adultos: 25%

T. Extra: Inmaculada, Navidad, Reyes,Carnaval, Semana Santa

Hotel L'Eslalom***

Carrer Catalunya 29 - Tel. 00376 755 505



RECOMENDADO

pie de pistas

Hotel céntrico, situado a pocos metros de las pistas de esquí. Dispone de 36 habitaciones todas ellas insonorizadas con tv vía satélite, baño completo, secador de pelo, calefacción, restaurante, bar-cafetería, ascensor, teléfono, piscina exterior, servicio de lavandería, sala de reuniones, sala de tv, sala de lectura y caja fuerte en las habitaciones.

PRECIO POR PERSONA Y NOCHE				
	T.ALTA	T.MEDIA	T.BAJA	T.PROM.
AD	51,05	42,65	34,75	27,40
MP	65,25	56,85	47,40	40,00
PC	73,70	65,25	55,80	48,45

Consultar folleto especial: T. Extra

PRECIO POR PERSONA Y NOCHE - HAB. INDIVIDUAL				
	T.ALTA	T.MEDIA	T.BAJA	T.PROM.
AD	82,10	65,25	53,70	38,95
MP	90,50	73,70	62,10	47,35
PC	98,95	82,10	70,50	55,80

T. Extra: Inmaculada Navidad Reyes Carnaval Semana Santa

T.ALTA 12-13/01 19-20/01 26-27/01 02-15/02 20-28/02 16-19/03

T.MEDIA 01-04/12 10-25/12 08-11/01 14-18/01 21-25/01 28/01-01/02 01-15/03

T.BAJA 20/03-04/04 10-21/04

T.PROM. 22-30/04

OBSERVACIONES:
- Dto. 3ª persona: 20%
- Niños de 0 a 3 años: gratis.
- Dto. niños de 3 a 12 años: 50%

Hotel Central***

Carrer Abelletes 5, Pas de la Casa - Tel. 00376 855 375



RECOMENDADO

Hotel renovado en otoño de 2.000. Dispone de 52 habitaciones equipadas con baño completo, Tv y Teléfono. 2 habitaciones están adaptadas para minusválidos. Cuenta con guardaesquíes individuales cerrados, Sala de lectura y juegos, Restaurante.

T. Extra: Inmaculada, Navidad, Reyes, Carnaval, Semana Santa

pie de pistas

PRECIO POR PERSONA Y NOCHE				
	T.ALTA		T.BAJA	
	PC	MP	PC	MP
Adulto	81,20	69,40	Adulto	62,35 50,60
niño 0-6	27,05	27,05	niño 0-6	20,00 20,00
niño 6-13	57,65	49,40	niño 6-13	43,50 35,30

OBSERVACIONES:

- Suplemento individual: 30,60€/noche.
- Cena Nochevieja (obligatorio): Adulto: 74€; niño 0-6 años: 26€; niño 6-13 años: 52€.

T.ALTA
10-15/02
20/02-10/03

T.BAJA
02-04/12
16-22/12
07/01-09/02
11/03-03/04

Consultar folleto especial: T. Extra

Hotel Font D'Argent****

Bearn 20-22, Pas de la Casa - Tel. 00376 739 739



pie de pistas

Situado en el centro de Pas a 150 m de las pistas. Dispone de 65 hab. dobles convertibles en triples más 10 individuales. Equipadas con baño completo y ducha complementaria, teléfono TV, vía satélite, minibar, caja fuerte, sistema individualizado de climatización y humidificación en habitaciones y zonas comunes. Cuenta con zona de relax (2 jacuzzis para 6 pax, 2 saunas finlandesas, 2 saunas de vapor, rayos UVA y sala de masajes y tratamientos); sala de juegos recreativos y electrónicos, bar, restaurante, room-service, terraza-solarium, parking. Se aceptan animales de compañía.

T. Extra: Inmaculada, Navidad, Reyes, Carnaval, Semana Santa

PRECIOS POR PERSONA/NOCHE				
	T.ALTA	T.MEDIA	T.BAJA	T.PROM
AD	127,40	86,30	58,45	40,00
MP	144,25	103,15	75,30	49,50

Consultar folleto especial: T. Extra

OBSERVACIONES:

- Niños 0-3 años. Gratis.
- Dto. niños 4-11 años: 55%
- Dto. 3ª pax: 25%
- Sup. Doble uso ind.: 35%
- ESTANCIAS MÍNIMAS**
- T. Alta: 5 noches

T.ALTA

20-24/02
T.MEDIA
15-16/12
22-24/12
12-13/01
19-20/01
26-27/01
02-15/02
25-28/02
01-03/03
09-10/03
16-17/03
23-24/03
30-31/03

T.BAJA

01-04/12
11-14/12
17-21/12
07-11/01
14-18/01
21-25/01
28-31/01
01/02
04-08/03
11-15/03
18-22/03
25-29/03
T.PROM.
01-04/04
10-30/04

Consultar folleto especial: T. Extra

Apartamentos Frontera Blanca

Avda. D'Encamp 39, Pas de la Casa - Tel. 00376 755 000



pie de pistas

Situados a pie de pistas, frente al telesilla de 6 plazas y sobre el centro comercial del mismo nombre. Todos los estudios tienen cocina equipada con microondas, vitrocerámica, nevera, cafetera, tetera, tostadora, vajilla, televisión, balcón, cuarto de baño con bañera y WC independiente.

- **Studio 2/4 pax:** 30m², vestíbulo con una litera y salón con sofá-cama.
- **Studio 4/5 pax:** 35m², vestíbulo con una litera y salón con dos sofás-cama.
- **Studio 5/6 pax:** 40m², vestíbulo con dos literas y salón con sofá-cama.
- **Studio 6/7 pax:** 60m², vestíbulo con dos literas, salón con dos sofás-cama, caja fuerte. Este tipo de apto. está disponible en dúplex sin balcón.

PRECIOS POR STUDIO, 7 NOCHES, DOMINGO-DOMINGO

	2/4	4/5	5/6	6/7	DÚPLEX
T. ALTA	947,40	1000,00	1157,90	1263,15	1368,40
T. BAJA	789,50	842,10	894,75	947,40	1000,00
T. PROM.	631,60	684,20	736,85	789,45	842,10

Consultar folleto especial: T. Extra

T. Extra: Inmaculada, Navidad, Reyes, Carnaval, Semana Santa

T.ALTA
20/02-02/03
10-14/04

T.BAJA
03-16/02
03-10/03
31/03-03/04
T.PROM.
10-22/12
07/01-02/02
11-30/03
15-22/04

Consultar folleto especial: T. Extra

Apartamentos Solaris

C/ La Solana 91, Pas de la Casa - Tel. 00376 855 158



RECOMENDADO

Edificio de apartamentos situados a 50 m de las pistas. Diferentes capacidades (Studio 2/4, 4/6 y dúplex 5/7), todos equipados con cocina con microondas, cafetera y horno. Cuenta además con restaurante, guardaesquíes y recepción.

- **Studio 2/4:** salón con sofá-cama + litera.
- **Studio 4/6:** salón con sofá-cama + 2 literas.
- **Dúplex 5/7:** Planta alta: baño, aseo, cama doble+ sillón-cama. Planta baja: sofá-cama + litera.

PRECIOS POR APARTAMENTO y PAQUETE

STUDIO 2/4	3 NOCHES					4 NOCHES					5 NOCHES					6 NOCHES					7 NOCHES							
	ALTA	MEDIA	BAJA	PROMOCIÓN	ALTA	MEDIA	BAJA	PROMOCIÓN	ALTA	MEDIA	BAJA	PROMOCIÓN	ALTA	MEDIA	BAJA	PROMOCIÓN	ALTA	MEDIA	BAJA	PROMOCIÓN	ALTA	MEDIA	BAJA	PROMOCIÓN				
	480,00	414,00	280,00	240,00	627,00	534,00	374,00	320,00	760,00	640,00	467,00	400,00	854,00	720,00	520,00	467,00	920,00	774,00	560,00	507,00	1014,00	867,00	640,00	587,00	1080,00	934,00	694,00	627,00
	640,00	534,00	374,00	320,00	787,00	667,00	480,00	427,00	920,00	787,00	587,00	520,00	1014,00	867,00	640,00	587,00	1080,00	934,00	694,00	627,00	1187,00	1017,00	760,00	680,00	1294,00	1080,00	827,00	747,00

pie de pistas

T. Extra: Inmaculada, Navidad, Reyes, Carnaval, Semana Santa

T.ALTA
10-15/02
20/02-03/03
fines de semana

T.MEDIA
03-10/03
31/03-03/04

T. BAJA
27/01-10/02
10-17/03

T.PROM.
Resto de fechas

Consultar folleto especial: T. Extra

Apartamentos Els Avets

Carrer Sant Jordi 23-25, Pas de la Casa - Tel. 00376 855 481



pie de pistas

Situados en el centro de Pas de la Casa, a 75 m de las pistas de esquí y en plena zona comercial. Equipados con cocina americana con vajilla, microondas, cafetera y placas electrónicas, plancha, nevera, así como Tv., baño completo, secador y ropa de cama y aseo. Los aptos son tipo 2/4, 3/5 y 4/6, con 1 hab. con 2, 3 y 4 camas respectivamente y salón con sofá-cama para 2 pax. También disponen de ascensor, supermercado, guardaesquíes y recepción.

PRECIOS POR APARTAMENTO 7 NOCHES

	T. ALTA	T. BAJA
2/4	1240,00	840,00
3/5	1506,00	990,00
4/6 sin balcón	1575,00	1055,00
4/6 con balcón	1600,00	1095,00

OBSERVACIONES:

- Fianza: 120€
- Entrada de 15 a 20h. A partir de las 20h, suplemento de 20€ por apartamento.
- No incluye menaje ni limpieza (de salida).

T. Extra: Inmaculada, Navidad, Reyes, Carnaval, Semana Santa

T.ALTA
01-03/12
10-22/12
20/02-25/02
31/03-03/04
10-15/04

T.BAJA
Resto de fechas

Consultar folleto especial: T. Extra

HOTELES en La Massana

Hotel Font sup.**

Avda. Del Ravell, s/n, La Massana - Tel. 00376 835 294



Situado en pleno centro de La Massana, a 6 kms de Andorra La Vella y a 4 kms de la estación de esquí de Vallnord.

Junto al telecabina de Pal Arinsal. Dispone de 100 habitaciones con cuarto de baño completo con secador de pelo, tv vía satélite o por cable, calefacción central y teléfono línea directa. Cuenta además con un bar muy acogedor y restaurante. Parking público cercano.

PRECIOS POR PERSONA Y NOCHE

	T. PROM.	T. BAJA	T. ALTA	T. EXTRA	T.EXTRA (OF.ESPECIAL)
AD	20,80	31,20	39,55	49,95	65,55
MP	31,20	41,60	52,00	62,40	78,00

OBSERVACIONES:

- Suplemento individual: 26,00€/noche.
- Niños menores de 6 años, alojamiento gratuito compartiendo habitación con 2 adultos. Cunas gratis
- Dto. niños entre 6 y 12 años 50%, en mismo régimen que los adultos. Máximo 2 niños por habitación.

- Dto. 3ª pax: 25% y 4ª pax: 35%.
- Cotillón obligatorio(31/12):
- adulto spto. sobre MP: 81,90€
- niños (6-12años) spto. sobre MP: 41,10€
- Animales de compañía: 12€/día (pago directo)

T.PROM. 01-04/12; 10-15/12; 17-25/12; 09-28/04

T. BAJA. 07-15/02; 25/02-03/04; 21 y 28/04;29/04; 30/04

T.ALTA. Todos los viernes y sábados excepto los de T.Extra y los incluidos en T.Promoción y T.Baja:05-09/12; 16-24/02; 04-08/04.

T.EXTRA. 26/12-06/01

T. EXTRA OFERTA ESPECIAL. 26/12-06/01

- SUPLEMENTOS: Desayuno Buffet libre: 6,25€; Cena suplementaria: 12,50€.

- ESTANCIAS MÍNIMAS

- T. Alta: 5 noches en MP fin de semana mínimo 1AD+1MP
- T. Extra: 5 noches en MP.
- T. Extra oferta especial: estancia y régimen libres No obligatorio cotillón.

Hotel Marco Polo***

Avda. St. Antoni 36, La Massana - Tel. 00376 836 363

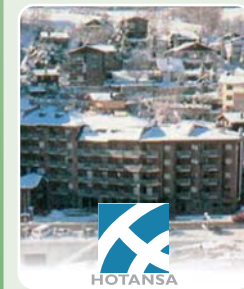

Situado en la avenida principal de La Massana. A 400m del nuevo telecabina de la Massana. Habitaciones con baño completo, teléfono, y TV vía satélite. En cuanto a servicios e instalaciones dispone de un restaurante, calefacción central, sala de juegos, bar-cafetería, guardaesquíes, parking exterior (plazas limitadas), parque infantil. Admite animales.

PRECIOS POR PERSONA Y NOCHE

	T. PROM.	T. BAJA	T. ALTA	T. EXTRA	T.EXTRA (OF.ESPECIAL)
AD	26,55	38,75	49,95	66,30	86,80
MP	36,95	49,15	65,55	81,90	102,40

OBSERVACIONES:

- Suplemento individual: 32,80€/noche.
- Niños menores de 6 años, alojamiento gratuito compartiendo habitación con 2 adultos.
- Dto. niños entre 6 y 12 años 50%, en mismo régimen que los adultos. Máximo 2 niños por habitación.

- Dto. 3ª pax: 25% y 4ª pax: 35%.
- Cotillón obligatorio(31/12):
- adulto spto. sobre MP:131,05€
- niños (6-12años) spto. sobre MP: 65,55€
- Animales de compañía: 12€/día (pago directo)
- Parking: 18,00€/día (pago directo)

T.PROM. 01-04/12; 10-15/12; 17-25/12; 09-28/04

T. BAJA. 07-15/02; 25/02-03/04; 21 y 28/04;29/04; 30/04

T.ALTA. Todos los viernes y sábados excepto los de T.Extra y los incluidos en T.Promoción y T.Baja:05-09/12; 16-24/02; 04-08/04.

T.EXTRA. 26/12-06/01

T. EXTRA OFERTA ESPECIAL. 26/12-06/01

- SUPLEMENTOS: Desayuno Buffet libre:8,60€; Cena suplementaria: 15,60€.

- ESTANCIAS MÍNIMAS:

- T. Alta: 5 noches en MP fin de semana mínimo 1AD+1MP
- T. Extra: 5 noches en MP.
- T. Extra oferta especial: estancia y régimen libres No obligatorio cotillón.

Hotel Magic La Massana****

Avinguda El Través, La Massana - Tel. 00376 735 900



A 150m del telecabina de acceso a las pistas de esquí de Pal (Vallnord). Distribuido en 107 habitaciones doble, triples, cuádruples y para discapacitados con camas individuales de 90x190cm, con TV vía satélite, internet, minibar, baño completo con secador de pelo, caja fuerte, guardaesquíes, teléfono directo y termostato individual. En la recepción se encuentran los teléfonos públicos, y un rincón de internet. Cuenta con bar-cafetería, English Pub, buffet libre y show cooking. Dispone además de Fitness Center: Piscina climatizada, sauna, jacuzzi, baño turco, rayos uva.

PRECIOS POR PERSONA Y NOCHE

	T. PROM.	T. BAJA	T. ALTA	T. EXTRA	T.EXTRA (OF.ESPECIAL)
AD	31,20	55,15	66,30	88,15	114,10
MP	41,60	65,55	81,90	103,75	129,70

OBSERVACIONES:

- Suplemento individual: 32,80€/noche.
- Niños menores de 6 años, alojamiento gratuito compartiendo habitación con 2 adultos.
- Dto. niños entre 6 y 12 años 50%, en mismo régimen que los adultos. Máximo 2 niños por habitación.

- Dto. 3ª pax: 25% y 4ª pax: 35%.
- Cotillón obligatorio(31/12):
- adulto spto. sobre MP:131,05€
- niños (6-12años) spto. sobre MP: 65,55€
- Animales de compañía: 12€/día (pago directo)
- Parking: 18,00€/día (pago directo)

T.PROM. 01-04/12; 10-15/12; 17-25/12; 09-28/04

T. BAJA. 07-15/02; 25/02-03/04; 21 y 28/04;29/04; 30/04

T.ALTA. Todos los viernes y sábados excepto los de T.Extra y los incluidos en T.Promoción y T.Baja:05-09/12; 16-24/02; 04-08/04.

T.EXTRA. 26/12-06/01

T. EXTRA OFERTA ESPECIAL. 26/12-06/01

- SUPLEMENTOS: Desayuno Buffet libre:8,60€; Cena suplementaria: 15,60€.

- ESTANCIAS MÍNIMAS:

- T. Alta: 5 noches en MP fin de semana mínimo 1AD+1MP
- T. Extra: 5 noches en MP.
- T. Extra oferta especial: estancia y régimen libres No obligatorio cotillón.



SITUACIÓN:
Encantadora estación y pueblo, Cauterets está situado al lado del Parque Nacional de los Pirineos. Pueblo elegante y típico del Pirineo Francés, tiene la mejor relación esquí/après-ski y tranquilidad/ambiente de los Pirineos. Un moderno y rápido teleférico une el pueblo con la estación. Ésta tiene una de las mejores y más seguras nieves del Pirineo, debido a su orientación y a su forma de circo glaciar (circo de Le Lys).

ACCESOS:
En automóvil: Tarbes-Lourdes-Argeles-Cauterets.
SERVICIOS DE LA ESTACIÓN:
Incluye pubs, discotecas, pista de patinaje, zona Termal, piscina cubierta, casino y cines. Destacan sus famosas termas y la antigua estación de tren, construida enteramente en madera. Los niños tienen un jardín de nieve en la estación, a la salida del teleférico, cuidado por monitores de la ESF.
CUENTA CON:
36 km de pistas y un desnivel de 500 m. Dispone de 15 remontes; 5 telesillas, 10 teleskis, 1 snowpark, como novedad este año 1 telesilla desembargable de 6 plazas de gran rapidez que reemplaza a otros 2 telesillas Crêtes et Touyères.

RECOGIDA DE FORFAITS (HOTELES Y APARTAMENTOS):
Funicular del pueblo de Cauterets.
Taquilla de grupos/touroporadores. Por la mañana antes de subir a pistas.
Tel: 0033562920359. No se necesitan fotos.

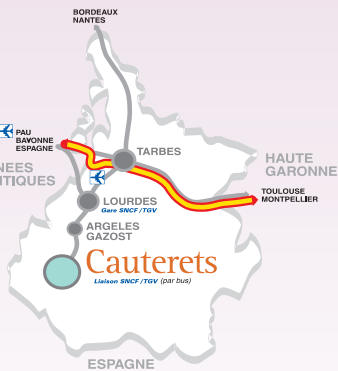

OBSERVACIONES *:
- El paquete de 1 noche incluye:
· 1 día en MP y 2 días de forfait.
- Los paquetes incluyen los mismos días de forfaits que de noches. En los hoteles la 1ª noche es en AD y el resto de noches en MP.
DESCUENTO NIÑOS:
· menores de 4 años gratis.
· 4-6 años remontes gratis (dto. 9,00/día) 50% descuento en hotel.

CALENDARIO DE TEMPORADAS

T. ALTA	T. BAJA
23/12-07/01	RESTO
10/02-11/03	DE FECHAS

* El calendario de temporadas y las observaciones son comunes para todos los hoteles.



SITUACIÓN Y SERVICIOS:
A 15 km de Luz St. Sauveur, es una bonita estación del Pirineo Francés que cuenta con 60 km y un desnivel de 750 m. Dispone de pubs, discotecas, estación termal, cine, pista de patinaje, piscina y cine en el pueblo de Luz St. Sauveur. La estación cuenta con 2 telesillas desembargables de 6 plazas, 5 telesillas, 7 teleskis, 1 tapiz, 82 cañones de nieve, escuelas de esquí, circuito de fondo, half pipe, snow park, guardería, restaurantes y parking.
ACCESOS:
En automóvil: Tarbes-Lourdes-Argeles-Pierrefitte-Luz Ardien.

Hoteles de 2** (Londres, Touristic, o similar)

Hotel Londres**
Esquize-Sére. Luz Saint Sauveur. Tel. 0562928009



En el corazón de Luz Saint Sauveur. De arquitectura de siglo XVIII ofrece unas bonitas vistas sobre el valle de Bareges. Cuenta con 30 hab. con o sin balcón, con cuarto de baño, ducha, wc, teléfono directo, televisión y algunas con conexión a internet. Ascensor, parking privado, salón con chimenea y tv. Terraza/mirador. Admite animales.

Hotel Touristic**
Esquize-Sére. Luz Saint Sauveur. Tel. 0562928209



En el pueblo de Luz Saint Sauveur. Cuenta con habitaciones con balcón, tv, baño, teléfono directo. Dispone además de parking y piscina privada.

PRECIOS POR PERSONA EN MEDIA PENSIÓN

1 NOCHE	2 NOCHES	3 NOCHES	4 NOCHES	5 NOCHES	6 NOCHES
107,10	135,90	214,40	299,90	378,40	439,75

ESTOS PRECIOS INCLUYEN:

- El paquete 1 noche incluye 1 día en MP + 2 días de forfait.
- Resto los mismos días de forfait en Luz Ardiden que noches elegidas MP (la primera cena no incluida). Tasas.
- Condiciones niños: menores de 4 años gratis; 4-6 años remontes gratis (dto. 9,00€/día), 50% descuento en hotel.

VÁLIDO PARA TODOS LOS HOTELES Y APARTAMENTOS DE LUZ ARDIDEN

HOTELES en Argeles

Hoteles de 2** (Printania, Pierre D'Agos, Les Fleurs, Les Balcons D'Aspin)

Hotel Chez Pierre D'Agos**

Avenue du Lavedan. 65400 Agos-Vidalos. Tel. 0562970507



Situado en un pueblecito de los Altos Pirineos, cuenta con 70 cómodas hab. repartidas en dos edificios, la mayoría con balcón. Todas con cuarto de baño o aseo, wc, tv, teléfono y minibar. Dispone además de restaurante, bar, piscina cubierta en invierno y pista de tenis con acceso gratuito.

Hotel Printania**

Avenue des Pyrénées. Argeles. Tel. 0562970657



En el corazón de los Altos Pirineos próximo a la estación de Cauterets, entre Lourdes y el famoso circo de Gavarnie. Todas sus hab. están equipadas con tv satélite, minibar, caja fuerte y teléfono directo. Cuarto de baño o aseo con secador. Cuenta con restaurante climatizado, bar, salón, parking privado y un local para bicis. Admite animales.

Hotel Les Fleurs**

Place de la Mairie. Argeles. Tel. 0562970024



Pequeño hotel idealmente situado, próximo a la oficina de turismo. Habitaciones para 2,3 ó 4 personas con cuarto de baño o aseo, wc, tv y teléfono. Algunas con balcón. Tiene además parking público.

Hotel Le Balcon D'Aspin**

Impasse Brenjot 9. Aspin en Lavedan. Tel. 0562426400



Situado a 3 min. de Lourdes. Este hotel, dispone de 60 habitaciones dotadas de baño completo, calefacción, teléfono, tv y despertador. Cuenta con salas de conferencias, parking, piscina exterior y cubierta, servicio de lavandería, bar-restaurante. Adaptado para discapacitados. Admite perros.

PRECIOS POR PERSONA EN MEDIA PENSIÓN

	1 NOCHE	2 NOCHES	3 NOCHES	4 NOCHES	5 NOCHES
T. BAJA	98,70	124,10	182,70	240,95	306,70
T. ALTA	109,35	134,80	194,70	254,30	324,00

TARIFAS CON FORFAIT EN CAUTERETS

PRECIOS POR PERSONA EN MEDIA PENSIÓN

1 NOCHE	2 NOCHES	3 NOCHES	4 NOCHES	5 NOCHES	6 NOCHES
90,70	116,55	177,50	244,00	307,35	356,15

TARIFAS CON FORFAIT EN LUZ ARDIDEN

Hotel Terminus**

Esquize-Sére. Luz Saint Sauveur. Tel. 0562928017



Recientemente renovado, en el centro del pueblo. Las 16 hab. dan todas hacia los macizos de la cercana estación de Luz Ardiden. Equipadas con cuarto de baño y wc; toma directa para su conexión a Internet. Cuenta además con restaurante, bar, salón de té, terraza y parking cerrado.

PRECIOS POR PERSONA EN MEDIA PENSIÓN

1 NOCHE	2 NOCHES	3 NOCHES	4 NOCHES	5 NOCHES	6 NOCHES
110,70	147,90	228,95	316,80	400,00	468,80

Hotel Le Montaigu***

Esquize-Sére. Luz Saint Sauveur. Tel. 0562928171



Es el mejor hotel de Luz-St.Sauver. Situado en Esquize muy cerca del centro tiene un buen restaurante con cocina de la zona, bar, terraza y jardín. El hotel cuenta con 42 habs. con cuarto de baño con bañera o ducha, TV en color., teléfono con línea directa y vistas a la montaña.

PRECIOS POR PERSONA EN MEDIA PENSIÓN

1 NOCHE	2 NOCHES	3 NOCHES	4 NOCHES	5 NOCHES	6 NOCHES
121,35	166,40	256,00	352,40	444,30	521,60

Agence Pyrénéé Vacances

16, Place du 8 Mai B-P15. Luz Saint Sauveur. Tel. 0562929596



CALENDARIO DE TEMPORADAS

T. ALTA
23/12-06/01
10/02-12/03

T. BAJA
RESTO
DE FECHAS

Modernas residencias situadas en Esquize a 200-300m del centro de Luz St Sauveur.

Std. 2/4: salón con sofá cama + 2 literas cocina americana y baño (Tipo A).
Apto. 4/6: tiene además una habitación-cabina para 2 personas (Tipo B).
Apto. 4/6: igual que tipo B más 1 habitación (Tipo C).
Apto. 5/7: igual que tipo E pero más pequeño (Tipo D).
Apto. 7/8: salón con sofá cama doble y 3 habitaciones independientes (Tipo E).

ESTOS PRECIOS INCLUYEN:

Número de noches + mismos días de forfait + sábanas + tasas.

ESTOS PRECIOS NO INCLUYEN:

Toallas y fianza.
CONDICIONES NIÑOS
0-5 años remontes gratis (dto. 9,00€/día).

APARTAMENTOS en Cauterets

Agence Pyrénéé Vacances

Av. du Mamelon Vert 1 - Tel. 0562925064



Localizados en diferentes residenciales de Cauterets.
Aptos. según capacidad.
Todos con cocina americana equipada, baño con ducha o bañera.
Las residencias se encuentran situadas entre el centro del pueblo y en un radio de 800 m

PRECIOS POR PERSONA

	TEMPORADA BAJA: RESTO DE FECHAS					TEMPORADA ALTA: 23/12-07/01 y 10/02-11/03				
	2 NOCH.	3 NOCH.	4 NOCH.	5 NOCH.	6 NOCH.	2 NOCH.	3 NOCH.	4 NOCH.	5 NOCH.	6 NOCH.
TIPO A 2P	183,45	209,45	244,30	277,60	328,15	217,15	265,60	310,00	369,15	426,85
3P	150,00	169,75	200,00	228,75	271,45	169,75	215,15	252,00	298,85	351,85
4P	128,60	148,30	177,00	205,85	244,00	146,75	187,60	222,85	268,30	312,15
TIPO B 4P	156,00	183,45	212,30	248,60	283,75	175,85	216,60	258,00	300,45	342,75
5P	137,60	162,15	187,75	219,60	250,15	157,45	202,85	245,75	291,30	333,60
6P	125,45	149,85	175,60	207,30	237,85	145,15	190,60	233,60	277,45	319,75
TIPO C 6P	130,00	156,00	184,75	224,15	257,75	151,30	196,75	239,75	295,85	339,75
7P	122,30	145,30	180,15	210,45	244,00	142,15	173,85	222,85	276,00	319,85
8P	116,15	139,15	164,85	201,30	231,85	133,00	164,75	212,30	262,15	304,60

Capacidades:

Studio 2/4: sofá cama + literas (Tipo A).
Apto. 4/6: 1 hab.+ salón sofá cama + literas (Tipo B).
Apto. 6/8: 2 hab. + salón sofá cama + cabina (Tipo C).
Apto. 6/8: 3 hab. + salón a un km del centro (Tipo D).

ESTOS PRECIOS INCLUYEN:

Número de noches + mismos días de forfait + sábanas + tasas.
ESTOS PRECIOS NO INCLUYEN: Toallas y fianza.
CONDICIONES NIÑOS: 0-6 años remontes gratis (dto. 9,00€/día).

REGOGIDA DE LLAVES: Agence Pyreneé Vacances. Avenue du Mamelon Vert 1, Cauterets. Tfno: 0033562925064. Llamar si se llega más tarde de las 18.00 h. Fianza con tarjeta de crédito.

PRECIOS POR PERSONA						
T.BAJA	2 NOCHES	3 NOCHES	4 NOCHES	5 NOCHES	6 NOCHES	
STD. TIPO A	2	169,75	203,30	246,15	281,30	290,45
	3	140,75	172,75	211,00	241,60	250,75
	4	127,00	156,00	192,75	221,75	229,30
APTO. TIPO B	4	130,00	159,00	200,30	229,30	240,00
	5	123,85	151,45	186,60	218,75	226,30
	6	116,30	143,75	178,85	209,45	215,60
APTO. TIPO C	4	136,15	168,15	209,45	241,60	256,85
	5	125,45	156,00	195,75	226,30	240,00
	6	119,30	148,30	186,70	215,60	227,85
APTO. TIPO D	5	136,15	165,15	208,00	237,00	247,75
	6	125,45	154,45	195,70	224,75	237,00
	7	120,85	148,30	188,15	221,75	226,30
APTO. TIPO E	6	133,00	162,15	203,30	232,45	246,15
	7	123,85	152,85	191,15	220,15	230,85
	8	119,30	146,85	185,00	212,60	226,30
T.ALTA	2 NOCHES	3 NOCHES	4 NOCHES	5 NOCHES	6 NOCHES	
STD. TIPO A	2	186,60	226,30	281,30	327,15	354,75
	3	152,85	188,15	234,00	272,15	292,00
	4	136,15	169,75	209,45	244,60	261,45
APTO. TIPO B	4	146,85	182,00	218,75	258,45	275,15
	5	145,30	172,85	209,45	240,00	253,85
	6	134,60	162,15	198,75	226,30	238,60
APTO. TIPO C	4	152,85	192,75	238,60	279,75	307,30
	5	140,75	177,45	218,60	258,45	279,85
	6	131,45	165,15	206,45	241,60	261,45
APTO. TIPO D	5	154,45	191,15	235,45	275,15	292,85
	6	142,15	177,45	218,60	256,85	278,60
	7	134,60	168,15	209,45	243,15	264,30
APTO. TIPO E	6	162,15	203,45	250,75	290,45	310,45
	7	146,85	185,00	229,30	266,00	285,85
	8	137,60	174,30	217,15	252,30	267,60

Residencia Pyrenees Zenith

Rue des Mercats. Luz Saint Sauveur. Tel. 0562425920



CALENDARIO DE TEMPORADAS	
T. ALTA 26/12-06/01 10/02-12/03	T. BAJA RESTO DE FECHAS

PRECIOS POR PERSONA						
T.BAJA	2 NOCHES	3 NOCHES	4 NOCHES	5 NOCHES	6 NOCHES	
ESTUDIO	2	127,85	170,30	220,00	265,15	294,30
	3	102,85	138,45	181,00	218,75	240,85
	4	90,45	122,15	161,30	195,60	214,30
TIPO B	4	106,45	146,30	193,45	235,30	262,30
	5	95,75	131,85	175,30	213,75	236,60
	6	88,60	122,15	163,15	199,15	219,45
TIPO E	6	102,85	143,60	191,60	234,85	262,30
	7	95,75	133,75	178,85	219,30	244,00
	8	90,45	126,15	169,30	207,60	230,30
T.ALTA	2 NOCHES	3 NOCHES	4 NOCHES	5 NOCHES	6 NOCHES	
ESTUDIO	2	150,75	204,60	265,75	322,30	362,85
	3	125,75	172,75	226,75	275,85	309,45
	4	113,30	156,45	207,00	252,75	282,85
TIPO B	4	129,30	180,60	239,15	292,45	330,85
	5	118,60	166,15	221,00	270,85	305,15
	6	111,45	156,45	208,85	256,30	288,00
TIPO E	6	125,75	177,85	237,30	292,00	330,85
	7	118,60	168,00	224,60	276,45	312,60
	8	113,30	160,45	215,00	264,75	298,85

En el mismo pueblo de Luz Saint Sauveur. Todos los apartamentos están equipados con cocina, baño con wc, TV satélite y terraza.

- **STD 2/4:** Salón con sofá cama + 2 literas
- **APTO. TIPO B:** Apartamento con 1 habitación + salón
- **APTO TIPO E:** Apartamento con 2 habitaciones + salón

ESTOS PRECIOS INCLUYEN:

- Número de noches + mismos días de forfait + sábanas + tasas.
- ESTOS PRECIOS NO INCLUYEN:** Toallas y fianza.
- CONDICIONES NIÑOS:** 0-5 años remontes gratis (dto. 9,00€/día).

RECOGIDA DE LLAVES:

AGENCE PYRENEES VACANCES

Place du 8 Mai. Luz St. Sauveur. Tfno: 0033562929596
Llamar si se llega más tarde de las 18.00h.
Fianza con tarjeta de crédito.

RESIDENCE PYRENEES ZENITH

Rue des Mercats. Luz St. Sauveur. Tfno: 0033562425920
Llamar si se llega más tarde de las 18.00h, al siguiente
tfno: 0033562925388.
Fianza con tarjeta de crédito.

FORFAITS:

RECOGIDA FORFAITS PARA LUZ ARDIDEN

En la oficina de turismo de Luz Saint Sauveur (pueblo)
Place du 8 Mai. En el primer piso, Sr. Bernard
Tfno: 0033562923032.
Las recogidas son por la mañana, antes de subir a pistas.
No se necesita foto para el forfait.



RECOGIDA DE FORFAITS:

- Taquillas de la estación de La Mongie.
- Válidas para el dominio esquiable de La Mongie-Bareges

SITUACIÓN:

Situada en pleno Tourmalet y a pie de pistas. Es el dominio esquiable más grande del Pirineo Francés.

ACCESOS:

En automóvil: Por Francia: Bayona – Pau – Tarbes – Bagnères – La Mongie. Por España: Túnel de Bielsa.

SERVICIOS DE LA ESTACIÓN:

Los niños, tienen a su disposición una guardería (15 meses a 4 años) y un jardín de nieve (a partir de 3 años). Cuenta además con salas de juego, restaurante, discoteca, etc.

Para el esquí de fondo hay un circuito trazado y balizado de 7 km en el área de Bareges.

CUENTA CON:

69 pistas, es decir, más de 100 km y 43 remontes mecánicos (1telecabina, 1 teleférico, 13 telesillas de las cuales 3 desembragables de 6 plazas, 26 telesquis, 2 alfombras mecánicas). La estación cuenta con 170 cañones de nieve. Cota máxima 2500 m: Bareges es un pueblo del Pirineo que ocupa la parte oeste y La Mongie a pie de pistas de la estación, situado en el lado Este.

ALOJAMIENTOS en La Mongie

Residencia Maeva Le Montana



Edificio de apartamentos de 10 pisos situados a 1km de la estación. Disponen de parking cubierto (bajo petición y pago directo) y parking público gratuito a 500m.

*** 2 piezas 8 personas (44m2)**

Salón con sofá cama doble + habitación con 2 camas o cama de matrimonio + 2 cabinas con 2 literas (4 camas). Cocina totalmente equipada con frigorífico, horno y/o microondas, lavavajillas, cafetera eléctrica, balcón, teléfono, y Tv de pago. Cuarto de baño/wc.

*** 2 piezas 6 personas (35m2)**

Salón con sofá cama doble + habitación con 2 camas o cama de matrimonio + 1 cabina con literas (2 camas). Cocina equipada igual que los de 8 personas. (excepto microondas).

*** Estudio 4 personas (26m2)**

Salón con sofá cama doble + cabina con literas. Cocina equipada igual que en las anteriores distribuciones, (excepto microondas).

FÓRMULA "CONFORT"
35€ / PERSONA / SEMANA

- Incluye:
- Camas hechas a la llegada.
- Juego de toallas doble por persona y depositadas en el apartamento.
- Kit de productos de entretenimiento.
- Televisión.

PRECIOS POR APARTAMENTO Y SEMANA

	2 PIEZAS (8 PERSONAS)	2 PIEZAS (6 PERSONAS)	ESTUDIO (4 PERSONAS)
23-30/12	889,50	678,95	494,75
30/12-06/01	1178,95	994,75	652,62
06-20/01	442,10	363,15	336,85
20/01-03/02	573,70	468,45	363,15
03-10/02	678,95	521,05	389,50
10/02-03/03	1363,15	1152,65	757,90
03-10/03	1021,05	889,50	600,00
10-17/03	678,95	521,05	389,50
17-24/03	573,70	468,45	363,15
24/03-07/04	442,10	363,15	336,85
07-15/04	442,10	363,15	336,85

OBSERVACIONES:

- Llegadas a partir las 17.00h. Salidas antes de las 10.00h
- Tasas no incluidas
- Fianza: 200€ / apartamento.

Agencia Inmobiliaria P.A.G.E.

Avenue du Tourmalet. La Mongie. Tel. 0562919155



Estudios y apartamentos localizados en toda la estación de La Mongie

El precio incluye:

- Mismo número de noches que días de forfait

Condiciones niños:

- Los menores de 6 años remontes gratis (Dto.9€/día.)

PRECIOS POR PERSONA 5 NOCHES (01-10/12)

	OCC2	OCC3	OCC4	OCC5
ESTUDIOS 2/5	311,85	246,85	214,45	195,00
	OCC4	OCC5	OCC6	
APTO. 4/6	261,85	211,15	195,45	

PRECIOS POR PERSONA FINES DE SEMANA 2 NOCHES (V-D)

	OCC2	OCC3	OCC4	OCC5
ESTUDIOS 2/5	203,45	158,75	136,60	136,85
	OCC5	OCC6		
APTO. 5/6	150,60	137,15		



RECOGIDA DE LLAVES:

- Llamar si se llega más tarde de las 18.00h.
- Fianza con tarjeta de crédito.

ALOJAMIENTOS en Barèges

Hotel EUROPA**

Rue Ramond. Barèges -Tel. 0562926804



Situado en el corazón de Bareges, próximo a los remontes mecánicos.

El hotel cuenta con 30 hab. con baño completo, teléfono y TV.

Completa sus instalaciones con bar, salón de TV, sala de juegos, ascensor, sauna, terraza, jardín y lavandería.

CALENDARIO DE TEMPORADAS

T. ALTA	T. BAJA
23/12-07/01	RESTO
10/02-10/03	DE FECHAS

PRECIOS POR PERSONA EN MP*

	1 NOCHE	2 NOCHES	3 NOCHES	4 NOCHES	5 NOCHES	6 NOCHES
T. ALTA	142,00	183,35	283,75	381,60	467,35	554,15
T. BAJA	126,00	167,35	249,10	333,60	416,70	503,50

* LA PRIMERA NOCHES ES EN AD

RECOGIDA FORFAITS BAREGES

Taquillas de Superbareges
Válidos para el dominio esquiable de Bareges-La Mongie

RECOGIDA LLAVES:

Aptos. Pic Du Midi
Agence Pic Du Midi 26 , Rue Ramond
Bareges. Tel: 0033562926926
Llamar si se llega más tarde de las 18.00h

Agencia Inmobiliaria PIC DU MIDI

26 Rue Ramond. 65120, Barèges -Tel. 0562926926



Studios y aptos localizados en el pueblo de Bareges.

- **Estudio 2/4:** Salón con sofá cama-doble y literas. Cocina con frigorífico y horno.Cuarto de baño con wc.
- **Estudio-cabina 4/6:** Estudio + cabina con 2 camas o literas. Cocina y baño.
- **Apartamento 4/5:** Salón con sofá cama doble + 1 habitación. Cocina y baño.
- **Apartamento 4/6:** Salón con sofá cama doble + cabina con literas + 1 habitación con cama matrimonio. Cocina y baño.

OBSERVACIONES:

- No incluye sábanas, toallas ni tasas.
- Fianza: entre 200 y 450€.
- (dependiendo de la capacidad del apto.) con tarjeta de crédito.

PRECIOS POR APTO./SEMANA

	ESTUDIO 2/4	ESTUDIO-CABINA 4/6	APTO 4/5	APTO 4/6
26/11-16/12	284,25	305,30	368,45	421,05
16-23/12	284,25	305,30	368,45	421,05
23-30/12	389,50	431,60	484,25	589,50
30/12-06/01	452,65	505,30	557,90	778,95
06/01-10/02	284,25	305,30	368,45	421,05
10-17/02	452,65	505,30	557,90	778,95
17-24/02	452,65	505,30	557,90	778,95
24/02-03/03	452,65	505,30	557,90	778,95
03-10/03	389,50	431,60	484,25	589,50
10/03-15/04	284,25	305,30	368,45	421,05



SITUACIÓN:

En el corazón de los Pirineos y del Valle de Aure, Saint Lary se extiende en 3 sectores de 1.700 a 2.515m de altitud. Ofreciendo un dominio esquiable único tanto por sus grandes espacios a las Puertas del Parque Nacional de los Pirineos como por sus equipamientos:

- **Saint Lary 1.700 "Pla d'Adet":** Un sector dedicado al esquí en familia con el Jardín de Las Nieves, la pista Luge y el espacio de deslizamiento lúdico "KIDPARK" destinado a los esquiadores de 6 a 12 años.
- **Saint Lary 1.900 "Espiaube":** Un espacio para esquiadores confirmados, comunicado con los sectores 1.700 y 2.400 por las pistas o por la carretera (lanzaderas). A 1.900m inicia su descenso sobre 3,6 km la famosa "Mirabelle", una de las pistas más largas de los Pirineos con 700m de desnivel.
- **Saint Lary 2.400:** Para los aficionados a nuevos deslizamientos, con el estadio de baches o de slalom, en el snowpark sonorizado 2.400 es también para los amantes de la naturaleza y ocio. Paseos en raquetas cerca del Lago Oule, accesible por el telesilla del lago.

ACCESOS:

- Autopista A10 París-Burdeos-Agen. Luego RN21 por Auch hasta Lannemezan y RD929 hasta Saint Lary.
- Autopista A64 Bilbao-Bayona-Pau-Tarbes-Lannemezan y RD929 hasta Saint Lary.
- Acceso directo por carretera hacia España y el Alto Aragón con el túnel abierto todo el año.

NOVEDADES:

- Nuevo telesilla a Saint Lary 1700 (6 asientos)
- Reemplazo del telesilla de Sabourés a Saint Lary 2400 por un telesilla desembragable de 6 asientos.

CARACTERÍSTICAS DEL DOMINIO:

- 100 Km de pistas.
- 700 hectáreas de dominio esquiable.
- 183 cañones de nieve.
- 32 remontes mecánicos: 1 teleférico, 2 telecabinas, 11 telesillas, 18 telesquís.
- 53 pistas de esquí.
- Seguridad en las pistas: 20 pistes socorristas, 8 vehículos apisonadores, 6 puestos de socorro, 2 perros de aludes.
- 5 espacios de deslizamiento: Snowpark Quiksilver con el sello AFS, Family-Park, Kidpark, Estadio de baches, Estadio de Slalom.



ALOJAMIENTOS en Saint Lary

Apartamentos Varios St. Lary Pistas



Repartidos en la estación de Pla D'Adet 1700

- **ST23 (18m²):** Salón con sofá cama + cama supletoria en el pasillo.
- **ST4 (25m²):** Salón con sofá cama + cabina con literas.
- **ST6 (32m²):** Salón con sofá cama + 2 cabinas con literas o 1 cabina con literas + 1 habitación con 2 camas o cama de matrimonio o literas.
- **T38 (50m²):** Salón con sofá cama + 2 habitaciones con cama de matrimonio o literas + cabina con literas.

Todos los apartamentos equipados con cocina americana, horno o microondas, cuarto de baño con bañera o ducha. Vistas pistas o valle.

PRECIOS POR APARTAMENTO Y SEMANA (SÁBADO - SÁBADO)

	ST23	ST4	ST6	T38
02/12-09/12	241,05	293,70	381,05	444,25
09/12-23/12	204,25	250,55	322,10	375,80
23/12-30/12	458,95	567,40	728,45	846,35
30/12-06/01	549,50	682,10	872,65	1014,75
06/01-20/01	225,30	275,80	355,80	414,80
20/01-27/01	241,05	293,70	381,05	444,25
27/01-10/02	278,95	343,15	441,05	513,70
10/02-17/02	507,40	629,50	806,35	935,80
17/02-03/03	549,50	682,10	872,65	1014,75
03/03-10/03	507,40	629,50	806,35	935,80
10/03-17/03	278,95	343,15	441,05	513,70
17/03-24/03	241,05	293,70	381,05	444,25
24/03-21/04	225,30	275,80	355,80	414,80
21/04-28/04	204,25	250,55	322,10	375,80

RECOGIDA DE LLAVES

Recepción INTERSPORT SOL Y NEOU Edificio A. St. Lary Pla D'Adet
Llegadas sábados de 17 a 19 horas.
Si se llega más tarde llamar antes de las 18h al Tel. 033562984613

SERVICIOS:

- Sábanas: 8€/persona/semana
- TV: 31€/apartamento/semana
- Acceso con suplemento a las infraestructuras de Resitel Pueblo.

OBSERVACIONES:

- Fianza: 200€ con Visa.
- Tasas de estancia: 0,42€/persona/día
- Limpieza final: Si el apto no queda limpio de 23 a 38€.
- Admite perros: 19€/semana.



Producto On-Line: www.nieveplus.com

Nuevo Portal Especializado en Nieve

Información de pistas, estaciones, hoteles, apartamentos y alojamientos de las mejores estaciones de esquí



902 43 20 20

info@nieveplus.com

ALOJAMIENTOS en Saint Lary

Residencias Resitel Saint Lary Pueblo



Edificios de 2 pisos situados a 800m. del centro del pueblo y del teleférico que lleva a Pla D'Adet (minibus gratis)

- **ST2 (14m²):** Sofá cama en el salón.
- **ST4 (18m²):** Salón con sofá cama + cabina con 2 literas.
- **T24 (28m²):** Salón con sofá cama + dormitorio con literas (algunas con cama de matrimonio).
- **T26 (32m²):** Salón con sofá cama + habitación con cama de matrimonio + cabina con literas.
- **T36 (35m²):** Salón con sofá cama + habitación con cama de matrimonio + pequeña habitación con literas.
- **T38 Dúplex (40/60m²):** 2 Literas en el pasillo + salón con sofá cama. En el segundo nivel habitación con literas o cama de matrimonio 0 2 camas + 1 habitación con cama de matrimonio.
- **T48 Dúplex (65m²) o Triplex:** Salón con sofá cama. En el segundo nivel 1 habitación con cama de matrimonio + 1 habitación con 2 camas o cama de matrimonio + 1 habitación en entresuelo con 2 camas o literas.

Todos los apartamentos van equipados con cocina americana, con microondas, frigorífico, lavavajillas o lavadora en los más grandes, cuarto de baño con bañera o ducha. Casi todos con balcón o terraza en planta baja.

PRECIOS POR APARTAMENTO Y SEMANA (SÁBADO - SÁBADO)

	ST2	ST4	T24	T26	T36	T38	T48
02/12-09/12	197,90	241,05	258,95	288,45	311,60	402,10	420,00
09/12-23/12	132,65	162,10	174,75	191,60	204,25	260,00	271,60
23/12-30/12	380,00	465,30	498,95	546,35	588,40	760,00	791,60
30/12-06/01	451,60	556,85	593,70	651,60	698,95	909,50	946,35
30/12-02/01 (3N)	293,70	362,10	386,35	423,15	454,75	591,60	615,80
02/01-08/01 (6N)	315,80	389,50	415,80	456,85	489,50	636,85	663,15
06/01-13/01	155,80	191,60	206,35	225,30	241,05	307,40	322,10
13/01-27/01	170,55	209,50	225,30	251,60	271,60	349,50	366,35
27/01-10/02	197,90	241,05	258,95	288,45	311,60	402,10	420,00
10/02-17/02	420,00	514,75	551,60	606,35	650,60	841,05	875,80
17/02-24/02	451,60	556,85	593,70	651,60	698,95	909,50	946,35
24/02-03/03	420,00	514,75	551,60	606,35	650,55	841,05	875,80
03/03-10/03	380,00	465,30	498,95	546,35	588,45	760,00	791,60
10/03-17/03	197,90	241,05	258,95	288,45	311,60	402,10	420,00
17/03-24/03	170,55	209,50	225,30	251,60	271,60	349,50	366,35
24/03-07/04	155,80	191,60	206,35	225,30	241,05	307,40	322,10
07/04-14/04	170,55	209,50	225,30	251,60	271,60	349,50	366,35
14/04-21/04	155,80	191,60	206,35	225,30	241,05	307,40	322,10
21/04-28/04	132,65	162,10	174,75	191,60	204,25	260,00	271,60

RECOGIDA DE LLAVES

Recepción Residencia Les Ardoisieres Villed'Aure
Llegadas sábados de 17 a 19 horas.
Si se llega más tarde llamar antes de las 18h al 0033562395900

SERVICIOS:

- Pista de tenis.
- Parking.
- Sábanas: 8,00€/persona/semana
- TV: 31€/apartamento/semana
- Espacio forma (spa): 8€/persona/hora
- Piscina cubierta y guardería con spto.

OBSERVACIONES:

- Fianza: 200€ con Visa.
- Tasas de estancia: 0,42€/persona/día
- Limpieza final: Si el apto no queda limpio de 23 a 38€.
- Admite perros: 29€/semana.

estas vacaciones

puedes llegar
lejos

vacaciones
creditengo
Caja de Burgos

condiciones especiales
para titulares de

